

Wyniki egzaminów
potwierdzających kwalifikacje w zawodzie
w powiatach województwa śląskiego
sesja od 7 czerwca do 8 lipca 2021 r.
(Formuła 2019 r.)

Spis treści

WYKRES ZDAWALNOŚCI W POWIATACH _____	6
WYNIKI EGZAMINU W POWIATACH Z PODZIAŁEM NA KWALIFIKACJE _____	7
BĘDZIŃSKI _____	7
BIELSKI _____	7
BIELSKO-BIAŁA _____	7
BIERUŃSKO - LĘDZIŃSKI _____	7
BYTOM _____	7
CHORZÓW _____	8
CIESZYŃSKI _____	8
CZĘSTOCHOWA _____	9
CZĘSTOCHOWSKI _____	9
DĄBROWA GÓRNICZA _____	9
GLIWICE _____	10
JASTRZĘBIE-ZDRÓJ _____	10
JAWORZNO _____	10
KATOWICE _____	11
LUBLINIECKI _____	11
MIKOŁOWSKI _____	11
MYSŁOWICE _____	11
MYSZKOWSKI _____	11
PSZCZYŃSKI _____	12
RACIBORSKI _____	12
RUDA ŚLĄSKA _____	12
RYBNIK _____	12
SIEMIANOWICE ŚLĄSKIE _____	13
SOSNOWIEC _____	13
TARNOGÓRSKI _____	13
TYCHY _____	13
WODZISŁAWSKI _____	14
ZABRZE _____	14
ZAWIERCIAŃSKI _____	15
ŻORY _____	15
ŻYWIECKI _____	16

WYNIKI EGZAMINU W KWALIFIKACJACH Z PODZIAŁEM NA POWIATY _____	17
AUD.02 _____	17
AUD.06 _____	17
AUD.07 _____	17
AUD.08 _____	17
AUD.09 _____	17
BPO.01 _____	17
BPO.02 _____	17
BUD.11 _____	17
BUD.25 _____	17
CHM.03 _____	17
DRM.04 _____	18
EKA.01 _____	18
EKA.02 _____	18
EKA.03 _____	18
EKA.04 _____	18
EKA.05 _____	19
EKA.08 _____	19
ELM.02 _____	19
FRK.01 _____	19
FRK.04 _____	19
HAN.01 _____	20
HGT.01 _____	20
HGT.02 _____	20
HGT.03 _____	20
HGT.07 _____	20
INF.02 _____	20
INF.03 _____	21
MEC.08 _____	21
MED.01 _____	21
MED.02 _____	21
MED.03 _____	21
MED.04 _____	22
MED.05 _____	22
MED.10 _____	22
MED.12 _____	23
MED.13 _____	23
MEP.02 _____	23
OGR.01 _____	23
OGR.03 _____	24
PGF.04 _____	24

PGF.07	24
ROL.06	24
ROL.11	24
SPL.01	25
SPL.02	25
SPO.01	25
SPO.03	26
SPO.04	26
SPO.05	26
TKO.07	26
SYMBOLE I NAZWY KWALIFIKACJI ORAZ KODY I NAZWY ZAWODÓW	27

Zdawalność egzaminów potwierdzających kwalifikacje w zawodzie ogółem

Zestawienie obejmuje wyniki UCZNIÓW/SŁUCHACZY technikum, szkoły policealnej oraz zasadniczej szkoły zawodowej/szkoły branżowej I stopnia

Lp.	Powiat	Część pisemna		Część praktyczna		Wydane świadectwa	
		Liczba zdających	Zdawalność [%]	Liczba zdających	Zdawalność [%]	Liczba przystępujących do obu części egzaminu	Zdawalność [%]
1.	będziński	140	92,9	141	75,2	139	71,2
2.	bielski	36	100,0	36	83,3	36	83,3
3.	Bielsko-Biała	505	95,2	501	83,2	500	81,4
4.	bieruńsko - lędziński	77	89,6	77	79,2	77	74,0
5.	Bytom	455	93,4	455	81,1	452	79,4
6.	Chorzów	151	94,0	149	70,5	145	69,0
7.	cieszyński	394	97,2	393	85,5	393	83,7
8.	Częstochowa	744	93,4	736	82,3	734	79,2
9.	częstochowski	34	94,1	34	79,4	34	76,5
10.	Dąbrowa Górnicza	120	90,0	122	63,1	120	63,3
11.	Gliwice	365	87,9	359	74,7	357	72,3
12.	Jastrzębie-Zdrój	204	97,1	201	88,1	201	87,1
13.	Jaworzno	104	98,1	104	70,2	102	69,6
14.	Katowice	768	90,9	753	77,3	747	73,1
15.	lubliniecki	50	96,0	50	100,0	50	96,0
16.	mikołowski	15	93,3	15	73,3	15	73,3
17.	Mysłowice	6	100,0	6	100,0	6	100,0
18.	myszkowski	88	87,5	86	72,1	86	67,4
19.	pszczyński	37	97,3	37	89,2	37	86,5
20.	raciborski	364	96,2	362	88,7	354	86,4
21.	Ruda Śląska	86	94,2	86	76,7	86	76,7
22.	Rybnik	284	92,6	278	83,5	277	81,6
23.	Siemianowice Śląskie	61	93,4	61	83,6	60	80,0
24.	Sosnowiec	360	89,4	357	83,8	354	79,7
25.	tarnogórski	229	95,6	228	71,5	225	70,2
26.	Tychy	399	91,0	399	72,2	395	71,6
27.	wodzisławski	220	95,9	221	89,6	220	87,7
28.	Zabrze	330	89,1	330	77,9	328	75,6
29.	zawierciański	215	94,0	213	77,9	211	76,8
30.	Żory	136	96,3	136	80,9	136	79,4
31.	żywiecki	107	96,3	106	86,8	106	85,8
województwo śląskie		7084	93,13	7032	80,19	6983	77,90

Wykres zdawalności w powiatach

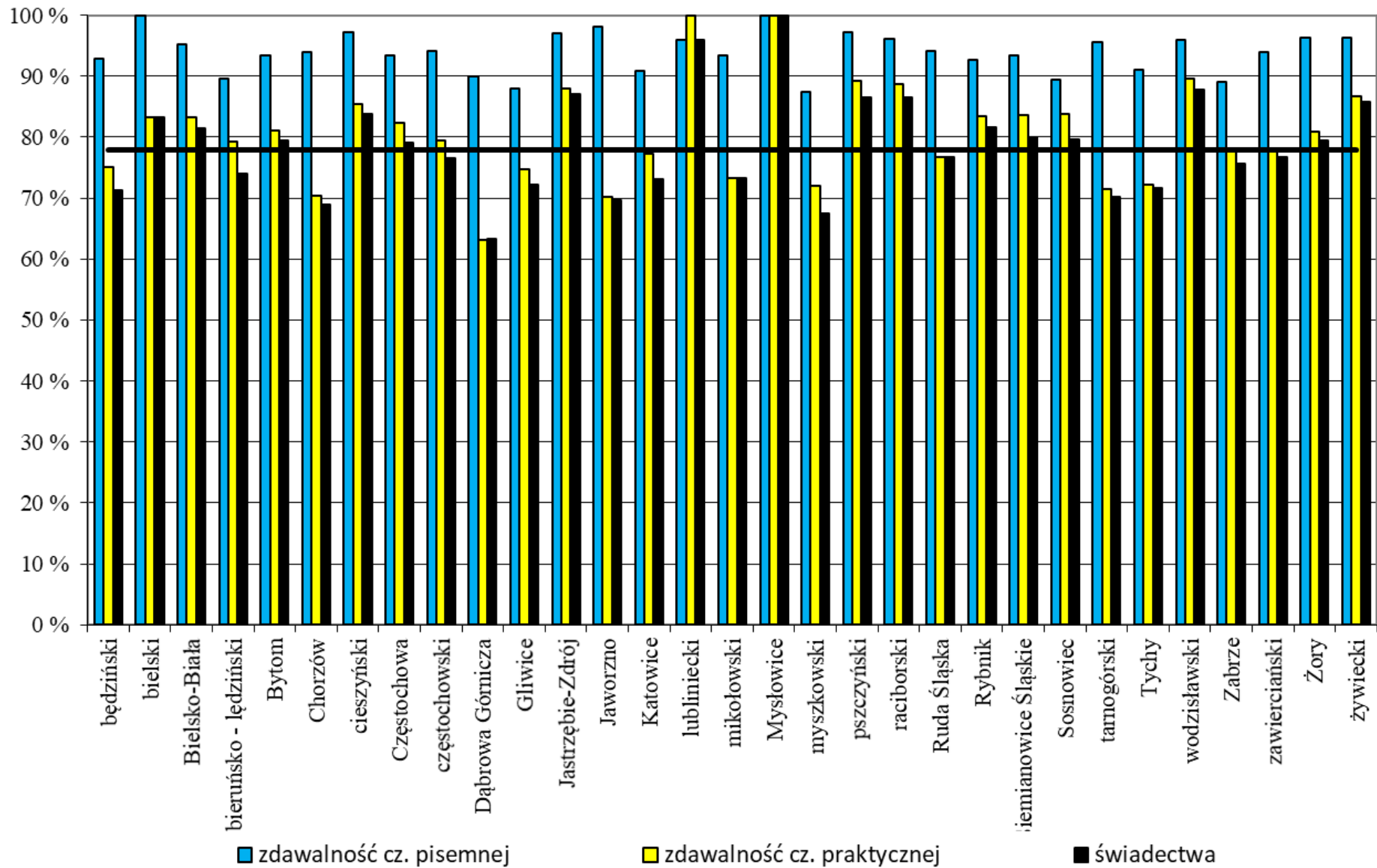

Linię poziomą na wykresie oznaczono zdawalność egzaminu w województwie śląskim (77,90 %)

Wyniki egzaminu w powiatach z podziałem na kwalifikacje

Nazwa powiatu	Symbol kwalifikacji	Część pisemna						Część praktyczna						Przystąpiło do obu części egzaminu	Zdało [%]
		Liczba zdających	Min	Max	Med.	Śr.	Zdało [%]	Liczba zdających	Min	Max	Med.	Śr.	Zdało [%]		
będziński	BPO.01	10	43	80	71,5	64,8	90,0	10	40	88	58,5	60,1	20,0	10	20,0
będziński	EKA.01	7	40	78	55	58,9	71,4	7	20	96	52	55,3	14,3	7	14,3
będziński	FRK.04	5	53	80	70	65,6	100,0	5	43	84	74	70,4	40,0	5	40,0
będziński	HGT.03	13	58	83	65	68,3	100,0	13	53	94	76	75,3	53,8	13	53,8
będziński	MED.01	2	53	98	75,5	75,5	100,0	4	82	94	89	88,5	100,0	2	100,0
będziński	MED.13	9	58	93	85	79,7	100,0	9	53	90	83	79,3	77,8	9	77,8
będziński	OGR.01	5	35	95	83	73,2	80,0	4	100	100	100	100	100,0	4	100,0
będziński	OGR.03	4	58	88	76,5	74,8	100,0	4	67	100	90,5	87	75,0	4	75,0
będziński	PGF.04	17	45	93	58	62,4	88,2	17	52	100	90	83,7	76,5	17	64,7
będziński	SPL.01	56	40	95	65	65,9	92,9	56	54	100	91,5	88,8	91,1	56	85,7
będziński	SPL.02	12	65	93	81,5	79,6	100,0	12	81	98	93,5	92,1	100,0	12	100,0
bielski	EKA.01	4	50	60	54	54,5	100,0	4	46	79	63	62,8	25,0	4	25,0
bielski	SPL.01	32	50	90	75,5	74,7	100,0	32	57	100	89,5	88,4	90,6	32	90,6
Bielsko-Biała	BPO.01	2	73	85	79	79	100,0	2	61	64	62,5	62,5	0,0	2	0,0
Bielsko-Biała	EKA.01	33	35	95	68	66,8	84,8	33	51	96	85	81,1	78,8	33	66,7
Bielsko-Biała	EKA.04	30	53	93	83	79,6	100,0	30	71	100	94	93,1	96,7	30	96,7
Bielsko-Biała	EKA.05	15	45	95	80	78,6	93,3	15	36	98	88	83,5	80,0	15	73,3
Bielsko-Biała	EKA.08	14	33	78	62,5	59,3	71,4	14	33	91	63,5	58,6	7,1	14	7,1
Bielsko-Biała	FRK.04	47	40	98	78	77,3	97,9	45	49	98	81	80,4	73,3	45	73,3
Bielsko-Biała	HGT.03	71	50	98	70	71,1	100,0	71	68	100	84	84,6	93,0	71	93,0
Bielsko-Biała	INF.02	36	38	90	68	67,6	91,7	35	24	100	90	84,3	88,6	35	82,9
Bielsko-Biała	MED.02	41	45	100	78	79,9	97,6	41	75	100	96	95,2	100,0	41	97,6
Bielsko-Biała	MED.03	23	60	95	83	81,7	100,0	22	91	100	98	97,4	100,0	22	100,0
Bielsko-Biała	MED.10	25	40	95	73	71,4	96,0	25	71	100	91	90	92,0	25	92,0
Bielsko-Biała	MED.12	36	53	100	84	81	100,0	36	72	100	100	96,7	97,2	36	97,2
Bielsko-Biała	OGR.01	17	43	85	70	68,4	88,2	17	21	100	97	91,3	94,1	16	93,8
Bielsko-Biała	PGF.07	12	60	93	76,5	75,7	100,0	12	62	100	92	87,7	83,3	12	83,3
Bielsko-Biała	ROL.11	52	43	90	70	69	90,4	52	41	97	74	71,2	48,1	52	46,2
Bielsko-Biała	SPL.01	51	43	95	80	77,6	98,0	51	58	100	97	92,8	92,2	51	92,2
bieruńsko - łędzki	EKA.04	22	35	83	68	64,5	86,4	22	37	100	92,5	90,3	95,5	22	86,4
bieruńsko - łędzki	FRK.04	15	68	90	78	78,6	100,0	15	64	86	74	74,3	46,7	15	46,7
bieruńsko - łędzki	SPL.01	40	35	90	65	65,4	87,5	40	24	100	84,5	81,6	82,5	40	77,5
Bytom	BPO.01	4	55	85	63	66,5	100,0	4	32	83	48	52,8	25,0	3	33,3
Bytom	EKA.01	12	38	90	64	64,3	83,3	11	45	96	74	72,1	45,5	11	45,5

Nazwa powiatu	Symbol kwalifikacji	Część pisemna						Część praktyczna						Przystąpiło do obu części egzaminu	Zdało [%]
		Liczba zdających	Min	Max	Med.	Śr.	Zdało [%]	Liczba zdających	Min	Max	Med.	Śr.	Zdało [%]		
Bytom	EKA.04	71	43	95	68	67,3	90,1	71	0	100	86	76,9	64,8	71	64,8
Bytom	EKA.05	20	28	90	58	59,7	70,0	20	12	92	58,5	60,4	35,0	20	35,0
Bytom	FRK.04	27	55	100	80	78,4	100,0	27	58	92	79	78,4	74,1	27	74,1
Bytom	HGT.03	15	48	95	73	72,1	93,3	15	78	100	92	91,2	100,0	15	93,3
Bytom	HGT.07	16	63	85	72,5	73,7	100,0	16	66	97	86,5	85,3	93,8	16	93,8
Bytom	MED.02	18	78	95	85	86,7	100,0	18	89	100	100	98,2	100,0	18	100,0
Bytom	MED.03	35	53	93	83	79,7	100,0	36	79	100	94,5	92,6	100,0	34	100,0
Bytom	MED.10	101	53	98	85	83,9	100,0	101	82	100	100	97,3	100,0	101	100,0
Bytom	MED.12	7	35	90	73	69,9	85,7	7	85	100	100	97	100,0	7	85,7
Bytom	MED.13	13	58	95	85	84,2	100,0	13	39	96	66	69,2	46,2	13	46,2
Bytom	OGR.01	19	45	98	80	77,8	94,7	19	88	100	98	96,1	100,0	19	94,7
Bytom	PGF.07	29	33	88	60	60	82,8	29	0	92	74	64,9	48,3	29	48,3
Bytom	SPL.01	58	35	93	71,5	69,6	89,7	58	25	100	89	83,6	84,5	58	77,6
Bytom	SPO.04	10	45	95	84	80,2	90,0	10	84	100	97	95,7	100,0	10	90,0
Chorzów	BPO.01	9	58	85	75	74,7	100,0	9	46	88	73	68	44,4	9	44,4
Chorzów	EKA.01	23	48	83	65	64,1	87,0	21	39	94	72	72,1	47,6	21	47,6
Chorzów	FRK.04	13	33	83	65	64,1	84,6	15	51	82	72	69,1	33,3	13	30,8
Chorzów	MED.01	7	55	95	83	77,4	100,0	7	69	97	85	83,9	85,7	7	85,7
Chorzów	MED.03	42	38	98	80	78	95,2	39	26	100	94	89,1	89,7	38	86,8
Chorzów	MED.04	25	58	98	83	82,4	100,0	25	44	92	79	77	64,0	25	64,0
Chorzów	MED.10	6	40	78	63	61,5	83,3	6	82	96	89	89	100,0	6	83,3
Chorzów	OGR.01	10	45	93	83	77,3	90,0	10	51	98	86,5	79,4	60,0	10	60,0
Chorzów	SPO.01	8	65	98	88	86,3	100,0	8	85	100	89,5	91,4	100,0	8	100,0
Chorzów	SPO.04	8	63	90	72,5	74,8	100,0	9	90	100	100	98,9	100,0	8	100,0
cieszyński	BPO.01	6	60	88	77,5	76	100,0	6	54	94	63	69,5	33,3	6	33,3
cieszyński	EKA.04	32	63	93	78	77,3	100,0	32	74	100	95	94,2	96,9	32	96,9
cieszyński	EKA.05	23	38	90	65	67,7	95,7	23	54	98	79	77,9	65,2	23	65,2
cieszyński	HGT.01	11	48	83	75	71,9	90,9	11	91	100	94	94,9	100,0	11	90,9
cieszyński	INF.02	30	53	95	76,5	75,3	100,0	30	3	100	100	80,8	76,7	30	76,7
cieszyński	INF.03	92	40	100	80	78	97,8	91	8	100	94	85,6	82,4	91	82,4
cieszyński	MED.01	11	68	98	90	86,2	100,0	11	90	100	100	99,1	100,0	11	100,0
cieszyński	MED.02	6	68	100	91,5	87,7	100,0	6	100	100	100	100	100,0	6	100,0
cieszyński	MED.03	23	45	100	80	76,6	95,7	23	89	100	100	97,2	100,0	23	95,7
cieszyński	MED.10	6	65	98	80	81	100,0	6	95	100	97	97,3	100,0	6	100,0
cieszyński	MED.13	4	83	98	95,5	93	100,0	4	79	100	96,5	93	100,0	4	100,0

Nazwa powiatu	Symbol kwalifikacji	Część pisemna						Część praktyczna						Przystąpiło do obu części egzaminu	Zdało [%]
		Liczba zdających	Min	Max	Med.	Śr.	Zdało [%]	Liczba zdających	Min	Max	Med.	Śr.	Zdało [%]		
cieszyński	PGF.07	74	45	98	70	68,7	94,6	74	49	100	82	81,5	75,7	74	70,3
cieszyński	SPL.01	76	40	98	78	78	97,4	76	65	100	94	91,2	96,1	76	94,7
Częstochowa	AUD.02	21	38	83	65	62,8	85,7	21	49	97	81	80,4	76,2	21	66,7
Częstochowa	BPO.01	7	58	85	70	69,4	100,0	7	40	72	62	59,9	0,0	7	0,0
Częstochowa	BUD.25	9	28	88	65	63,7	88,9	9	0	88	84	49,4	55,6	8	50,0
Częstochowa	EKA.01	35	38	80	63	60,7	88,6	35	0	92	72	69,8	37,1	35	37,1
Częstochowa	EKA.04	90	45	95	73	71,7	96,7	90	12	100	89	83,4	81,1	90	80,0
Częstochowa	FRK.04	41	40	100	78	76,1	95,1	42	51	95	80,5	77,6	66,7	41	65,9
Częstochowa	HGT.01	11	48	83	70	68	90,9	11	93	98	96	96,1	100,0	11	90,9
Częstochowa	HGT.03	8	53	78	70,5	68,3	100,0	8	42	82	69,5	67,1	25,0	8	25,0
Częstochowa	HGT.07	54	48	90	78	75,3	96,3	54	40	100	90,5	87,1	92,6	54	92,6
Częstochowa	INF.02	68	30	95	68	64,4	77,9	67	0	100	95	82	85,1	67	70,1
Częstochowa	MED.01	36	43	100	90	86,4	94,4	34	70	100	96,5	95,2	97,1	34	94,1
Częstochowa	MED.02	25	63	100	90	90,4	100,0	25	83	100	98	95,1	100,0	25	100,0
Częstochowa	MED.03	62	33	100	83	79,6	95,2	60	70	100	97	96,1	98,3	60	93,3
Częstochowa	MED.04	3	70	93	90	84,3	100,0	3	75	92	76	81	100,0	3	100,0
Częstochowa	MED.10	33	18	93	70	65	81,8	33	0	100	88	83,7	81,8	33	75,8
Częstochowa	MED.12	14	70	100	90	88,8	100,0	14	72	100	96,5	93,2	92,9	14	92,9
Częstochowa	MED.13	14	53	93	85	81,9	100,0	13	57	99	84	81,5	84,6	13	84,6
Częstochowa	MEP.02	21	58	95	85	82,7	100,0	21	91	100	100	98,5	100,0	21	100,0
Częstochowa	OGR.01	38	30	98	73	70,7	92,1	35	75	100	93	91,6	100,0	35	94,3
Częstochowa	ROL.11	41	33	90	68	66,9	92,7	41	31	97	73	69,8	43,9	41	43,9
Częstochowa	SPL.01	84	48	93	75	73,1	98,8	84	61	100	92	90,6	95,2	84	94,0
Częstochowa	SPO.04	23	50	100	90	85,8	100,0	23	66	100	100	93,6	87,0	23	87,0
Częstochowa	SPO.05	6	80	100	86,5	87,7	100,0	6	82	88	86	85,5	100,0	6	100,0
częstochowski	PGF.07	7	53	83	60	66,4	100,0	7	52	92	64	69,3	28,6	7	28,6
częstochowski	SPL.01	27	45	93	75	71,5	92,6	27	67	100	96	93,3	92,6	27	88,9
Dąbrowa Górnicza	BPO.01	1	-	-	-	-	-	2	0	90	45	45	50,0	1	-
Dąbrowa Górnicza	EKA.01	4	38	58	53	50,5	75,0	4	38	62	52	51	0,0	4	0,0
Dąbrowa Górnicza	FRK.04	13	48	95	65	66,4	92,3	13	57	92	65	70,4	38,5	13	38,5
Dąbrowa Górnicza	HGT.03	15	48	95	73	71,9	93,3	15	55	100	87	83,3	73,3	15	73,3
Dąbrowa Górnicza	MED.03	8	73	95	86,5	84,6	100,0	8	62	100	100	94,5	87,5	8	87,5
Dąbrowa Górnicza	OGR.01	6	38	90	76,5	67,8	66,7	6	54	100	76	76,5	50,0	6	50,0
Dąbrowa Górnicza	PGF.07	29	30	85	58	61,2	82,8	29	0	94	77	72,1	51,7	29	51,7
Dąbrowa Górnicza	SPL.02	44	45	90	73	71,4	95,5	45	17	100	87	80,2	77,8	44	77,3

Nazwa powiatu	Symbol kwalifikacji	Część pisemna						Część praktyczna						Przystąpiło do obu części egzaminu	Zdało [%]
		Liczba zdających	Min	Max	Med.	Śr.	Zdało [%]	Liczba zdających	Min	Max	Med.	Śr.	Zdało [%]		
Gliwice	AUD.02	11	40	70	53	52,6	63,6	11	36	80	53	55,3	9,1	11	9,1
Gliwice	BPO.01	3	63	93	65	73,7	100,0	3	67	92	77	78,7	66,7	3	66,7
Gliwice	EKA.01	30	38	93	59	62,3	80,0	28	29	98	73	72,5	50,0	28	46,4
Gliwice	EKA.08	13	33	83	55	57,5	69,2	14	32	94	64	65,7	28,6	13	30,8
Gliwice	FRK.04	39	45	98	73	73,4	97,4	40	58	94	81	79,1	72,5	39	74,4
Gliwice	HAN.01	13	50	75	65	63,2	100,0	13	70	100	91	87,7	84,6	13	84,6
Gliwice	INF.02	52	28	83	60	60	86,5	52	21	100	100	85,5	76,9	52	75,0
Gliwice	MED.01	2	75	100	87,5	87,5	100,0	2	77	92	84,5	84,5	100,0	2	100,0
Gliwice	MED.02	13	55	100	93	86,8	100,0	13	87	100	100	96,2	100,0	13	100,0
Gliwice	MED.03	27	55	100	85	82,1	100,0	25	80	100	97	95,1	100,0	25	100,0
Gliwice	MED.10	19	33	80	63	61,7	73,7	18	65	97	88,5	86,7	88,9	18	77,8
Gliwice	MED.12	33	28	93	70	66,5	75,8	31	62	100	100	96	96,8	31	80,6
Gliwice	MED.13	23	60	100	85	86,6	100,0	23	49	94	82	78,7	78,3	23	78,3
Gliwice	OGR.01	4	68	83	76,5	76	100,0	4	93	97	94,5	94,8	100,0	4	100,0
Gliwice	PGF.07	24	35	80	63	61,7	87,5	23	20	90	76	72,3	52,2	23	47,8
Gliwice	ROL.11	25	40	90	70	68,8	88,0	25	35	100	82	78,9	76,0	25	76,0
Gliwice	SPL.01	23	43	93	63	66,9	87,0	23	37	100	83	81,2	73,9	23	73,9
Gliwice	SPO.04	11	68	100	88	86	100,0	11	99	100	100	99,9	100,0	11	100,0
Jastrzębie-Zdrój	BPO.01	3	68	83	73	74,7	100,0	3	83	96	96	91,7	100,0	3	100,0
Jastrzębie-Zdrój	EKA.01	15	43	85	70	68	86,7	14	56	90	82	77,9	64,3	14	57,1
Jastrzębie-Zdrój	EKA.04	34	58	98	80	79	100,0	34	50	100	97	93	94,1	34	94,1
Jastrzębie-Zdrój	FRK.04	30	28	88	75	72,3	96,7	29	40	94	79	73,1	62,1	29	62,1
Jastrzębie-Zdrój	MED.03	24	68	98	86,5	85,8	100,0	24	90	100	99	97,5	100,0	24	100,0
Jastrzębie-Zdrój	MED.10	9	53	88	70	69,7	100,0	9	80	99	85	86,7	100,0	9	100,0
Jastrzębie-Zdrój	MED.12	11	35	95	83	78,6	90,9	11	75	100	94	92,9	100,0	11	90,9
Jastrzębie-Zdrój	OGR.01	8	55	80	74	71,4	100,0	7	47	91	83	79,7	85,7	7	85,7
Jastrzębie-Zdrój	ROL.11	13	33	83	70	66,7	84,6	13	3	100	82	72,1	61,5	13	61,5
Jastrzębie-Zdrój	SPL.01	41	50	95	75	75,6	100,0	41	77	100	96	93,5	100,0	41	100,0
Jastrzębie-Zdrój	SPO.04	16	55	100	88	84,8	100,0	16	78	100	100	97,9	100,0	16	100,0
Jaworzno	AUD.07	5	80	90	83	83,6	100,0	5	72	100	91	88,6	80,0	5	80,0
Jaworzno	AUD.08	10	73	93	78	80	100,0	10	92	100	96,5	96,4	100,0	10	100,0
Jaworzno	AUD.09	8	68	95	84	83	100,0	8	95	100	98	97,9	100,0	8	100,0
Jaworzno	BPO.01	6	45	78	68	65,3	83,3	6	44	76	57	58,2	16,7	6	16,7
Jaworzno	EKA.01	3	53	75	55	61	100,0	3	50	96	77	74,3	66,7	3	66,7
Jaworzno	EKA.04	12	53	85	63	64,3	100,0	12	48	100	73	73	50,0	12	50,0

Nazwa powiatu	Symbol kwalifikacji	Część pisemna						Część praktyczna						Przystąpiło do obu części egzaminu	Zdało [%]
		Liczba zdających	Min	Max	Med.	Śr.	Zdało [%]	Liczba zdających	Min	Max	Med.	Śr.	Zdało [%]		
Jaworzno	FRK.04	6	53	80	66,5	68,5	100,0	6	49	72	59,5	59,3	0,0	6	0,0
Jaworzno	INF.03	15	50	95	78	78,6	100,0	15	42	100	95	89,3	86,7	15	86,7
Jaworzno	MED.03	19	53	95	83	77,3	100,0	19	74	100	100	98,6	94,7	19	94,7
Jaworzno	MED.13	17	60	93	85	83,3	100,0	16	34	92	70	66,9	43,8	16	43,8
Jaworzno	OGR.01	3	48	80	68	65,3	66,7	4	91	100	93,5	94,5	100,0	2	100,0
Katowice	AUD.06	7	40	70	50	51,4	71,4	7	86	100	100	98	100,0	7	71,4
Katowice	AUD.08	27	25	83	55	57,6	63,0	29	49	100	100	94,1	93,1	27	59,3
Katowice	AUD.09	7	50	88	75	73,9	100,0	7	92	100	96	96	100,0	7	100,0
Katowice	BPO.01	19	33	95	80	78,4	94,7	17	0	92	73	67,2	41,2	17	41,2
Katowice	CHM.03	22	55	98	83	79	100,0	22	35	100	79,5	76,7	59,1	22	59,1
Katowice	EKA.01	38	30	93	63	63,6	86,8	38	4	92	75	71,1	52,6	38	47,4
Katowice	EKA.04	44	48	90	73	69,2	93,2	44	65	100	89	87,1	86,4	44	84,1
Katowice	ELM.02	15	48	78	68	65,1	93,3	16	58	100	100	90,9	75,0	15	73,3
Katowice	FRK.04	103	40	100	75	75,8	96,1	101	22	100	80	76,3	67,3	101	67,3
Katowice	HGT.03	41	48	100	70	69,4	97,6	41	64	97	86	84	90,2	41	90,2
Katowice	MED.01	52	25	98	81,5	77,1	86,5	51	47	100	95	92,6	98,0	51	86,3
Katowice	MED.02	37	58	100	85	85,6	100,0	37	76	100	96	94,2	100,0	37	100,0
Katowice	MED.03	42	0	100	73	71,4	90,5	40	2	100	92	85,3	90,0	39	87,2
Katowice	MED.10	33	55	90	73	74	100,0	33	59	100	88	87,2	90,9	33	90,9
Katowice	MED.12	74	13	100	66,5	64,1	78,4	69	17	100	94	87,3	82,6	67	73,1
Katowice	MED.13	27	63	100	85	84,1	100,0	27	39	99	82	77,5	70,4	27	70,4
Katowice	MEP.02	10	38	90	70,5	70,6	90,0	10	78	100	92	89,6	100,0	10	90,0
Katowice	OGR.01	51	28	100	70	68	88,2	45	12	100	93	88,8	88,9	45	88,9
Katowice	OGR.03	17	55	98	73	76	100,0	17	68	100	83	81,8	76,5	17	76,5
Katowice	ROL.11	64	33	88	68	65,2	89,1	64	41	100	70,5	70,3	39,1	64	39,1
Katowice	SPL.02	24	48	93	71,5	71,8	95,8	24	0	98	85,5	76,8	66,7	24	62,5
Katowice	SPO.01	4	80	95	91,5	89,5	100,0	4	97	100	98,5	98,5	100,0	4	100,0
Katowice	SPO.04	10	48	88	65,5	69,6	90,0	10	71	99	91	88,4	90,0	10	80,0
lubliniecki	HGT.02	9	40	65	58	56,3	77,8	9	92	100	100	96,6	100,0	9	77,8
lubliniecki	MED.03	10	63	95	78	79,1	100,0	10	84	100	94,5	93,3	100,0	10	100,0
lubliniecki	SPL.01	31	65	98	85	85,5	100,0	31	79	100	98	96,4	100,0	31	100,0
mikołowski	PGF.07	15	38	93	73	68,2	93,3	15	53	100	92	84,1	73,3	15	73,3
Mysłowice	MED.10	6	55	80	64	65,2	100,0	6	85	100	96,5	94,3	100,0	6	100,0
myszkowski	EKA.01	11	58	95	68	72,7	100,0	11	49	93	79	73,9	54,5	11	54,5
myszkowski	EKA.04	25	53	88	70	69,2	100,0	25	14	100	89	80,7	72,0	25	72,0

Nazwa powiatu	Symbol kwalifikacji	Część pisemna						Część praktyczna						Przystąpiło do obu części egzaminu	Zdało [%]
		Liczba zdających	Min	Max	Med.	Śr.	Zdało [%]	Liczba zdających	Min	Max	Med.	Śr.	Zdało [%]		
myszkowski	MED.03	20	60	98	84	81,1	100,0	19	90	100	98	98,1	100,0	19	100,0
myszkowski	SPL.01	25	28	75	53	52,4	60,0	25	0	100	81	69,2	64,0	25	48,0
myszkowski	SPO.02	7	38	80	70	64,1	85,7	6	9	100	80,5	72,5	50,0	6	50,0
pszczyński	EKA.01	10	50	83	71,5	70	100,0	10	62	96	85,5	81,8	70,0	10	70,0
pszczyński	MEC.08	5	53	78	65	65,4	100,0	5	89	97	94	93,8	100,0	5	100,0
pszczyński	MED.03	8	48	100	74	73,4	87,5	8	78	100	92,5	89,3	100,0	8	87,5
pszczyński	OGR.01	2	50	90	70	70	100,0	2	83	98	90,5	90,5	100,0	2	100,0
pszczyński	PGF.04	12	50	98	78	74,8	100,0	12	65	97	86,5	84,5	91,7	12	91,7
raciborski	DRM.04	25	40	73	63	59,9	80,0	24	81	100	94	93,4	100,0	24	79,2
raciborski	EKA.01	11	43	88	70	68	90,9	11	69	90	85	82,6	81,8	11	72,7
raciborski	EKA.02	0	-	-	-	-	-	3	66	100	69	78,3	33,3	0	-
raciborski	EKA.03	5	48	85	70	71,2	80,0	5	80	100	96	92	100,0	5	80,0
raciborski	FRK.04	45	50	100	90	85,6	100,0	45	38	100	85	82,4	77,8	45	77,8
raciborski	MED.02	8	43	95	90	78,6	87,5	8	82	100	100	95,9	100,0	8	87,5
raciborski	MED.03	39	78	100	93	93,5	100,0	40	94	100	97	97	100,0	39	100,0
raciborski	MED.10	38	48	95	78	76,8	97,4	38	88	100	100	98,3	100,0	37	97,3
raciborski	MED.12	40	55	100	81,5	81,8	100,0	39	85	100	100	98,8	100,0	39	100,0
raciborski	MED.13	47	60	100	90	87,3	100,0	45	0	100	80	72,2	57,8	45	57,8
raciborski	OGR.01	9	35	98	58	63,6	77,8	7	17	96	76	59,4	57,1	7	57,1
raciborski	SPL.01	31	40	98	78	74,2	90,3	31	63	100	98	92,2	83,9	31	83,9
raciborski	SPO.01	34	70	98	90	87,1	100,0	33	92	100	100	97,8	100,0	32	100,0
raciborski	SPO.03	13	58	100	93	90,8	100,0	14	94	100	97	96,8	100,0	13	100,0
raciborski	SPO.04	19	70	100	93	90,2	100,0	19	96	100	100	99,7	100,0	18	100,0
Ruda Śląska	BPO.01	5	50	83	70	64,6	100,0	5	44	68	60	57,4	0,0	5	0,0
Ruda Śląska	EKA.01	6	48	63	56,5	55,7	83,3	6	59	77	72	70	16,7	6	16,7
Ruda Śląska	INF.03	75	28	98	73	70,5	94,7	75	4	100	96	88,4	86,7	75	86,7
Rybnik	BPO.01	5	60	93	65	73,2	100,0	4	50	77	64	63,8	25,0	4	25,0
Rybnik	EKA.01	14	40	90	59	63,3	92,9	14	65	97	85	81,6	78,6	14	78,6
Rybnik	EKA.04	29	65	90	83	82,5	100,0	29	86	100	100	97	100,0	29	100,0
Rybnik	FRK.04	28	55	100	71,5	74,8	100,0	27	48	100	86	83,5	85,2	27	85,2
Rybnik	HGT.07	6	68	83	77,5	76,5	100,0	6	75	94	88,5	87	100,0	6	100,0
Rybnik	INF.02	20	40	90	56,5	58,9	75,0	20	6	100	73,5	66,5	50,0	20	45,0
Rybnik	MED.02	23	70	98	90	87,2	100,0	23	74	100	95	93,7	95,7	23	95,7
Rybnik	MED.03	25	73	98	90	88,6	100,0	26	93	100	100	98,8	100,0	25	100,0
Rybnik	MED.10	9	48	78	68	64,4	88,9	8	62	100	92,5	89,1	87,5	8	87,5

Nazwa powiatu	Symbol kwalifikacji	Część pisemna						Część praktyczna						Przystąpiło do obu części egzaminu	Zdało [%]
		Liczba zdających	Min	Max	Med.	Śr.	Zdało [%]	Liczba zdających	Min	Max	Med.	Śr.	Zdało [%]		
Rybnik	MED.12	22	45	95	67,5	72,1	86,4	20	89	100	100	98,5	100,0	20	90,0
Rybnik	OGR.01	8	45	78	66,5	65,5	87,5	6	65	94	87	83,2	66,7	6	66,7
Rybnik	PGF.07	48	45	95	74	73,4	93,8	48	65	98	85,5	84	85,4	48	81,3
Rybnik	ROL.11	20	35	88	54	56,9	65,0	20	23	92	54	55,9	25,0	20	25,0
Rybnik	SPL.01	27	60	95	80	80,3	100,0	27	77	100	100	96,2	100,0	27	100,0
Siemianowice Śląskie	HGT.01	9	48	88	70	69,1	88,9	8	89	95	92,5	92,3	100,0	8	87,5
Siemianowice Śląskie	HGT.03	12	48	83	77,5	72,3	91,7	13	62	98	86	83,9	76,9	12	75,0
Siemianowice Śląskie	HGT.07	15	55	88	75	74,5	100,0	15	48	97	88	83,7	93,3	15	93,3
Siemianowice Śląskie	INF.02	25	45	98	78	74,2	92,0	25	0	100	86	78,6	76,0	25	72,0
Sosnowiec	BPO.01	6	45	80	74	68,5	83,3	6	32	86	55,5	56,8	33,3	5	40,0
Sosnowiec	EKA.01	12	43	75	66,5	60,9	75,0	12	0	94	82,5	73,3	75,0	12	75,0
Sosnowiec	FRK.04	19	50	98	83	77,2	100,0	18	49	95	79	78,6	72,2	18	72,2
Sosnowiec	MED.01	13	88	100	95	94,2	100,0	13	85	100	98	94,9	100,0	13	100,0
Sosnowiec	MED.02	35	43	100	90	85,7	97,1	35	79	100	100	96,7	100,0	35	97,1
Sosnowiec	MED.03	24	28	100	95	87,6	95,8	24	88	100	94	94,3	100,0	24	95,8
Sosnowiec	MED.10	12	40	80	67,5	65,3	91,7	12	34	100	83,5	78,3	75,0	12	66,7
Sosnowiec	MED.12	42	38	98	80	76,9	97,6	39	82	100	100	96,9	100,0	38	97,4
Sosnowiec	OGR.01	8	45	98	70	70,6	87,5	9	54	100	98	88,9	77,8	8	75,0
Sosnowiec	SPL.01	47	43	90	63	63,4	80,9	47	45	100	88	84,7	80,9	47	68,1
Sosnowiec	SPL.02	83	43	100	80	76,5	96,4	83	4	99	88	82,9	81,9	83	81,9
Sosnowiec	TKO.07	59	25	98	60	61,2	71,2	59	0	100	85	74,2	71,2	59	62,7
tarnogórski	BPO.01	4	58	73	69	67,3	100,0	5	40	69	57	54,8	0,0	4	0,0
tarnogórski	BUD.11	13	40	68	58	56,3	69,2	13	94	100	99	98,5	100,0	13	69,2
tarnogórski	EKA.01	21	40	95	68	67,3	85,7	21	24	98	81	75,8	61,9	20	65,0
tarnogórski	EKA.04	28	50	98	74	74,3	100,0	28	44	100	95	92,2	92,9	28	92,9
tarnogórski	FRK.04	19	43	100	73	73,4	94,7	18	46	96	75,5	72,8	55,6	17	58,8
tarnogórski	HGT.02	12	48	68	60	60,3	91,7	12	87	96	92,5	92,1	100,0	12	91,7
tarnogórski	MED.03	40	63	100	88	84,9	100,0	40	38	100	100	94,9	97,5	40	97,5
tarnogórski	MED.10	7	50	95	68	67,7	100,0	6	48	100	95	86,5	83,3	6	83,3
tarnogórski	OGR.01	11	53	95	78	76,3	100,0	11	45	100	98	92,8	90,9	11	90,9
tarnogórski	PGF.07	20	30	88	58	61,2	95,0	20	49	85	61	64,1	25,0	20	25,0
tarnogórski	ROL.06	10	50	88	70,5	70	100,0	10	21	90	74,5	70,7	50,0	10	50,0
tarnogórski	ROL.11	44	58	90	75	74,3	100,0	44	50	100	78	76,6	56,8	44	56,8
Tychy	BPO.01	4	58	65	58	59,8	100,0	2	40	58	49	49	0,0	2	0,0
Tychy	EKA.01	23	43	93	73	70,1	91,3	22	47	100	88,5	84,5	77,3	22	77,3

Nazwa powiatu	Symbol kwalifikacji	Część pisemna						Część praktyczna						Przystąpiło do obu części egzaminu	Zdało [%]
		Liczba zdających	Min	Max	Med.	Śr.	Zdało [%]	Liczba zdających	Min	Max	Med.	Śr.	Zdało [%]		
Tychy	EKA.04	18	38	85	65,5	66,1	94,4	18	59	100	86	86	88,9	18	83,3
Tychy	FRK.04	17	58	88	80	78,1	100,0	17	65	88	76	77,2	64,7	17	64,7
Tychy	HAN.01	9	53	80	73	70,3	100,0	9	84	100	100	95,8	100,0	9	100,0
Tychy	HGT.03	22	55	95	79	77,3	100,0	22	67	98	90	87,7	86,4	22	86,4
Tychy	HGT.07	15	45	90	65	64,5	86,7	15	32	94	68	67,6	46,7	15	46,7
Tychy	INF.02	41	25	78	55	54,6	61,0	41	0	100	56	58,3	41,5	41	36,6
Tychy	MED.02	11	83	98	93	91,6	100,0	11	74	100	100	93,5	90,9	11	90,9
Tychy	MED.03	22	43	98	83	78,6	90,9	21	52	100	97	94,2	95,2	21	95,2
Tychy	MED.05	20	55	95	78	76	100,0	20	94	100	100	99,2	100,0	20	100,0
Tychy	MED.10	9	58	90	78	74,4	100,0	9	100	100	100	100	100,0	9	100,0
Tychy	MED.12	11	50	80	75	67,8	100,0	11	94	100	100	98,6	100,0	11	100,0
Tychy	MED.13	10	78	95	91,5	89,2	100,0	10	68	93	75	79,1	60,0	10	60,0
Tychy	OGR.01	5	35	88	50	55,6	60,0	9	18	63	50	45,3	0,0	5	0,0
Tychy	PGF.07	34	23	88	64	63,9	88,2	34	0	100	76,5	74,6	52,9	34	50,0
Tychy	ROL.11	19	28	83	63	63,1	84,2	19	30	92	58	59	10,5	19	10,5
Tychy	SPL.01	71	38	93	70	69,6	94,4	71	24	100	89	86	84,5	71	83,1
Tychy	SPL.02	28	58	95	83	81,2	100,0	28	69	98	93	91	96,4	28	96,4
Tychy	SPO.04	10	50	98	81,5	80,8	100,0	10	72	100	99,5	95,4	90,0	10	90,0
wodzistawski	EKA.04	35	35	93	75	72,1	88,6	35	49	100	97	93,9	97,1	35	88,6
wodzistawski	FRK.04	8	48	100	84	81,8	87,5	8	65	92	86,5	83,9	87,5	8	87,5
wodzistawski	HAN.01	14	55	90	76,5	74,5	100,0	14	86	100	100	98,3	100,0	14	100,0
wodzistawski	HGT.03	17	60	98	80	79,8	100,0	17	65	98	84	84,1	82,4	17	82,4
wodzistawski	HGT.07	29	55	98	80	78	100,0	29	63	100	88	86,7	96,6	29	96,6
wodzistawski	INF.02	18	35	88	61,5	60,3	83,3	18	0	94	18	27,1	16,7	18	16,7
wodzistawski	MED.01	11	53	98	78	80,1	100,0	11	81	100	95	92,2	100,0	11	100,0
wodzistawski	MED.03	10	50	98	89	86,3	100,0	10	86	100	94	94,1	100,0	10	100,0
wodzistawski	MED.10	21	48	88	73	69,8	95,2	21	83	100	100	96,1	100,0	21	95,2
wodzistawski	MED.12	13	50	98	88	82,2	100,0	13	94	100	100	99,3	100,0	13	100,0
wodzistawski	MED.13	6	70	100	98	89,5	100,0	6	54	92	82,5	78	66,7	6	66,7
wodzistawski	OGR.01	4	85	98	93	92,3	100,0	4	84	97	91	90,8	100,0	4	100,0
wodzistawski	SPO.01	17	85	95	90	90,2	100,0	18	87	100	96,5	94,8	100,0	17	100,0
wodzistawski	SPO.04	17	70	100	90	87,8	100,0	17	83	100	96	95,5	100,0	17	100,0
Zabrze	BPO.01	6	63	98	74	75,8	100,0	6	50	96	70	69,2	16,7	6	16,7
Zabrze	BPO.02	6	33	78	53	53,7	66,7	7	27	73	52	49,1	0,0	6	0,0
Zabrze	EKA.01	26	30	93	51,5	54,5	61,5	26	0	98	65	62,1	26,9	26	23,1

Nazwa powiatu	Symbol kwalifikacji	Część pisemna						Część praktyczna						Przystąpiło do obu części egzaminu	Zdało [%]
		Liczba zdających	Min	Max	Med.	Śr.	Zdało [%]	Liczba zdających	Min	Max	Med.	Śr.	Zdało [%]		
Zabrze	EKA.04	53	38	98	73	70,2	92,5	53	18	100	94	89,7	92,5	53	88,7
Zabrze	FRK.04	12	35	95	60	63,9	75,0	12	52	90	70,5	70,4	41,7	12	33,3
Zabrze	HGT.03	26	45	90	73	71,1	96,2	26	39	96	82	77,4	61,5	26	61,5
Zabrze	INF.03	50	50	95	74	75,3	100,0	50	68	100	95	93	98,0	50	98,0
Zabrze	MED.01	15	50	95	80	75,6	100,0	15	70	100	95	93,3	93,3	15	93,3
Zabrze	MED.02	8	55	98	78	76,6	100,0	8	83	100	92,5	92,4	100,0	8	100,0
Zabrze	MED.03	20	55	95	83	80,4	100,0	20	75	100	94,5	92,5	100,0	20	100,0
Zabrze	MED.10	9	60	93	73	73,9	100,0	9	84	100	95	93,9	100,0	9	100,0
Zabrze	MED.12	5	33	80	65	57,2	60,0	5	88	100	94	93,8	100,0	5	60,0
Zabrze	OGR.01	15	28	90	65	64,1	80,0	15	11	100	86	76,1	73,3	15	66,7
Zabrze	SPL.01	60	35	90	68	64,8	81,7	60	0	100	86	80,4	80,0	60	76,7
Zabrze	SPL.02	10	55	98	81,5	79,6	100,0	11	39	97	88	82,7	72,7	10	80,0
Zabrze	SPO.04	9	63	95	75	76,2	100,0	7	94	100	97	97,6	100,0	7	100,0
zawierciański	BPO.01	2	68	83	75,5	75,5	100,0	2	64	64	64	64	0,0	2	0,0
zawierciański	EKA.01	20	40	98	65,5	67,5	85,0	19	42	98	81	79	68,4	18	72,2
zawierciański	EKA.04	16	60	98	83	79,6	100,0	16	87	100	98	97,3	100,0	16	100,0
zawierciański	FRK.01	6	45	93	70	69	83,3	6	92	100	96	95,8	100,0	6	83,3
zawierciański	FRK.04	18	38	90	69	66,6	83,3	18	44	87	68	66,9	33,3	18	33,3
zawierciański	HGT.02	6	70	88	80,5	80,3	100,0	6	88	96	90	91	100,0	6	100,0
zawierciański	HGT.03	14	38	95	68	69,7	92,9	14	65	96	87	84,6	85,7	14	85,7
zawierciański	MED.01	10	70	98	87,5	85,7	100,0	10	84	98	88	90,2	100,0	10	100,0
zawierciański	MED.02	6	48	73	66,5	63,7	83,3	6	88	100	96	95	100,0	6	83,3
zawierciański	MED.03	35	50	100	85	81,5	100,0	35	52	100	93	90,3	97,1	35	97,1
zawierciański	MED.12	11	25	63	58	53,5	81,8	10	49	94	80,5	74,4	60,0	9	55,6
zawierciański	MED.13	18	58	98	88	82	100,0	18	21	94	61,5	61,4	22,2	18	22,2
zawierciański	PGF.07	22	45	85	64	65,3	95,5	22	39	98	84,5	81,2	86,4	22	86,4
zawierciański	ROL.11	6	55	88	70,5	70,3	100,0	6	41	95	86	77	66,7	6	66,7
zawierciański	SPL.01	25	45	90	68	68,9	96,0	25	74	100	93	90,6	96,0	25	92,0
Żory	CHM.03	8	65	90	76,5	77,8	100,0	8	53	94	72	71	50,0	8	50,0
Żory	EKA.01	12	33	73	56,5	55,2	66,7	12	60	86	75,5	75,1	58,3	12	41,7
Żory	EKA.04	24	55	90	73	72,3	100,0	24	66	100	96,5	90,3	87,5	24	87,5
Żory	HGT.03	23	58	93	78	76,8	100,0	23	63	100	89	85,6	87,0	23	87,0
Żory	HGT.07	24	63	93	76,5	77,5	100,0	24	53	97	87,5	85,3	87,5	24	87,5
Żory	PGF.07	19	48	93	68	68,2	94,7	19	45	96	79	76,9	57,9	19	57,9
Żory	SPL.02	26	58	90	78	76,1	100,0	26	80	100	93,5	91,7	100,0	26	100,0

Nazwa powiatu	Symbol kwalifikacji	Część pisemna						Część praktyczna						Przystąpiło do obu części egzaminu	Zdało [%]
		Liczba zdających	Min	Max	Med.	Śr.	Zdało [%]	Liczba zdających	Min	Max	Med.	Śr.	Zdało [%]		
żywiecki	CHM.03	17	50	95	83	80,5	100,0	17	34	98	88	84,7	88,2	17	88,2
żywiecki	EKA.04	14	68	90	80	80	100,0	14	82	100	100	96,4	100,0	14	100,0
żywiecki	MED.03	23	75	100	93	93,2	100,0	23	92	100	100	98,6	100,0	23	100,0
żywiecki	OGR.03	10	53	78	71,5	68,6	100,0	10	79	100	88,5	88,7	100,0	10	100,0
żywiecki	PGF.07	26	43	83	64	63,6	88,5	26	42	96	75,5	73,7	53,8	26	50,0
żywiecki	SPL.01	17	40	88	78	72,4	94,1	16	78	100	97	94,1	100,0	16	100,0

Wyniki egzaminu w kwalifikacjach z podziałem na powiaty

Symbol kwalifikacji	Nazwa powiatu	Część pisemna						Część praktyczna						Przystąpiło do obu części egzaminu	Zdało [%]
		Liczba zdających	Min	Max	Med.	Śr.	Zdało [%]	Liczba zdających	Min	Max	Med.	Śr.	Zdało [%]		
AUD.02	Częstochowa	21	38	83	65	62,8	85,7	21	49	97	81	80,4	76,2	21	66,7
AUD.02	Gliwice	11	40	70	53	52,6	63,6	11	36	80	53	55,3	9,1	11	9,1
AUD.06	Katowice	7	40	70	50	51,4	71,4	7	86	100	100	98	100,0	7	71,4
AUD.07	Jaworzno	5	80	90	83	83,6	100	5	72	100	91	88,6	80,0	5	80,0
AUD.08	Jaworzno	10	73	93	78	80	100	10	92	100	96,5	96,4	100,0	10	100,0
AUD.08	Katowice	27	25	83	55	57,6	63	29	49	100	100	94,1	93,1	27	59,3
AUD.09	Jaworzno	8	68	95	84	83	100	8	95	100	98	97,9	100,0	8	100,0
AUD.09	Katowice	7	50	88	75	73,9	100	7	92	100	96	96	100,0	7	100,0
BPO.01	będziński	10	43	80	71,5	64,8	90	10	40	88	58,5	60,1	20,0	10	20,0
BPO.01	Bielsko-Biała	2	73	85	79	79	100	2	61	64	62,5	62,5	0,0	2	0,0
BPO.01	Bytom	4	55	85	63	66,5	100	4	32	83	48	52,8	25,0	3	33,3
BPO.01	Chorzów	9	58	85	75	74,7	100	9	46	88	73	68	44,4	9	44,4
BPO.01	cieszyński	6	60	88	77,5	76	100	6	54	94	63	69,5	33,3	6	33,3
BPO.01	Częstochowa	7	58	85	70	69,4	100	7	40	72	62	59,9	0,0	7	0,0
BPO.01	Dąbrowa Górnicza	1	-	-	-	-	-	2	0	90	45	45	50,0	1	-
BPO.01	Gliwice	3	63	93	65	73,7	100	3	67	92	77	78,7	66,7	3	66,7
BPO.01	Jastrzębie-Zdrój	3	68	83	73	74,7	100	3	83	96	96	91,7	100,0	3	100,0
BPO.01	Jaworzno	6	45	78	68	65,3	83,3	6	44	76	57	58,2	16,7	6	16,7
BPO.01	Katowice	19	33	95	80	78,4	94,7	17	0	92	73	67,2	41,2	17	41,2
BPO.01	Ruda Śląska	5	50	83	70	64,6	100	5	44	68	60	57,4	0,0	5	0,0
BPO.01	Rybnik	5	60	93	65	73,2	100	4	50	77	64	63,8	25,0	4	25,0
BPO.01	Sosnowiec	6	45	80	74	68,5	83,3	6	32	86	55,5	56,8	33,3	5	40,0
BPO.01	tarnogórski	4	58	73	69	67,3	100	5	40	69	57	54,8	0,0	4	0,0
BPO.01	Tychy	4	58	65	58	59,8	100	2	40	58	49	49	0,0	2	0,0
BPO.01	Zabrze	6	63	98	74	75,8	100	6	50	96	70	69,2	16,7	6	16,7
BPO.01	zawierciański	2	68	83	75,5	75,5	100	2	64	64	64	64	0,0	2	0,0
BPO.02	Zabrze	6	33	78	53	53,7	66,7	7	27	73	52	49,1	0,0	6	0,0
BUD.11	tarnogórski	13	40	68	58	56,3	69,2	13	94	100	99	98,5	100,0	13	69,2
BUD.25	Częstochowa	9	28	88	65	63,7	88,9	9	0	88	84	49,4	55,6	8	50,0
CHM.03	Katowice	22	55	98	83	79	100	22	35	100	79,5	76,7	59,1	22	59,1
CHM.03	Żory	8	65	90	76,5	77,8	100	8	53	94	72	71	50,0	8	50,0
CHM.03	żywiecki	17	50	95	83	80,5	100	17	34	98	88	84,7	88,2	17	88,2

Symbol kwalifikacji	Nazwa powiatu	Część pisemna						Część praktyczna						Przystąpiło do obu części egzaminu	Zdało [%]
		Liczba zdających	Min	Max	Med.	Śr.	Zdało [%]	Liczba zdających	Min	Max	Med.	Śr.	Zdało [%]		
DRM.04	raciborski	25	40	73	63	59,9	80	24	81	100	94	93,4	100,0	24	79,2
EKA.01	będziński	7	40	78	55	58,9	71,4	7	20	96	52	55,3	14,3	7	14,3
EKA.01	bielski	4	50	60	54	54,5	100	4	46	79	63	62,8	25,0	4	25,0
EKA.01	Bielsko-Biała	33	35	95	68	66,8	84,8	33	51	96	85	81,1	78,8	33	66,7
EKA.01	Bytom	12	38	90	64	64,3	83,3	11	45	96	74	72,1	45,5	11	45,5
EKA.01	Chorzów	23	48	83	65	64,1	87	21	39	94	72	72,1	47,6	21	47,6
EKA.01	Częstochowa	35	38	80	63	60,7	88,6	35	0	92	72	69,8	37,1	35	37,1
EKA.01	Dąbrowa Górnicza	4	38	58	53	50,5	75	4	38	62	52	51	0,0	4	0,0
EKA.01	Gliwice	30	38	93	59	62,3	80	28	29	98	73	72,5	50,0	28	46,4
EKA.01	Jastrzębie-Zdrój	15	43	85	70	68	86,7	14	56	90	82	77,9	64,3	14	57,1
EKA.01	Jaworzno	3	53	75	55	61	100	3	50	96	77	74,3	66,7	3	66,7
EKA.01	Katowice	38	30	93	63	63,6	86,8	38	4	92	75	71,1	52,6	38	47,4
EKA.01	myszkowski	11	58	95	68	72,7	100	11	49	93	79	73,9	54,5	11	54,5
EKA.01	pszczyński	10	50	83	71,5	70	100	10	62	96	85,5	81,8	70,0	10	70,0
EKA.01	raciborski	11	43	88	70	68	90,9	11	69	90	85	82,6	81,8	11	72,7
EKA.01	Ruda Śląska	6	48	63	56,5	55,7	83,3	6	59	77	72	70	16,7	6	16,7
EKA.01	Rybnik	14	40	90	59	63,3	92,9	14	65	97	85	81,6	78,6	14	78,6
EKA.01	Sosnowiec	12	43	75	66,5	60,9	75	12	0	94	82,5	73,3	75,0	12	75,0
EKA.01	tarnogórski	21	40	95	68	67,3	85,7	21	24	98	81	75,8	61,9	20	65,0
EKA.01	Tychy	23	43	93	73	70,1	91,3	22	47	100	88,5	84,5	77,3	22	77,3
EKA.01	Zabrze	26	30	93	51,5	54,5	61,5	26	0	98	65	62,1	26,9	26	23,1
EKA.01	zawierciański	20	40	98	65,5	67,5	85	19	42	98	81	79	68,4	18	72,2
EKA.01	Żory	12	33	73	56,5	55,2	66,7	12	60	86	75,5	75,1	58,3	12	41,7
EKA.02	raciborski	0	-	-	-	-	-	3	66	100	69	78,3	33,3	0	-
EKA.03	raciborski	5	48	85	70	71,2	80	5	80	100	96	92	100,0	5	80,0
EKA.04	Bielsko-Biała	30	53	93	83	79,6	100	30	71	100	94	93,1	96,7	30	96,7
EKA.04	bieruńsko - lędziński	22	35	83	68	64,5	86,4	22	37	100	92,5	90,3	95,5	22	86,4
EKA.04	Bytom	71	43	95	68	67,3	90,1	71	0	100	86	76,9	64,8	71	64,8
EKA.04	cieszyński	32	63	93	78	77,3	100	32	74	100	95	94,2	96,9	32	96,9
EKA.04	Częstochowa	90	45	95	73	71,7	96,7	90	12	100	89	83,4	81,1	90	80,0
EKA.04	Jastrzębie-Zdrój	34	58	98	80	79	100	34	50	100	97	93	94,1	34	94,1
EKA.04	Jaworzno	12	53	85	63	64,3	100	12	48	100	73	73	50,0	12	50,0
EKA.04	Katowice	44	48	90	73	69,2	93,2	44	65	100	89	87,1	86,4	44	84,1
EKA.04	myszkowski	25	53	88	70	69,2	100	25	14	100	89	80,7	72,0	25	72,0

Symbol kwalifikacji	Nazwa powiatu	Część pisemna						Część praktyczna						Przystąpiło do obu części egzaminu	Zdało [%]
		Liczba zdających	Min	Max	Med.	Śr.	Zdało [%]	Liczba zdających	Min	Max	Med.	Śr.	Zdało [%]		
EKA.04	Rybnik	29	65	90	83	82,5	100	29	86	100	100	97	100,0	29	100,0
EKA.04	tarnogórski	28	50	98	74	74,3	100	28	44	100	95	92,2	92,9	28	92,9
EKA.04	Tychy	18	38	85	65,5	66,1	94,4	18	59	100	86	86	88,9	18	83,3
EKA.04	wodzisławski	35	35	93	75	72,1	88,6	35	49	100	97	93,9	97,1	35	88,6
EKA.04	Zabrze	53	38	98	73	70,2	92,5	53	18	100	94	89,7	92,5	53	88,7
EKA.04	zawierciański	16	60	98	83	79,6	100	16	87	100	98	97,3	100,0	16	100,0
EKA.04	Żory	24	55	90	73	72,3	100	24	66	100	96,5	90,3	87,5	24	87,5
EKA.04	żywiecki	14	68	90	80	80	100	14	82	100	100	96,4	100,0	14	100,0
EKA.05	Bielsko-Biała	15	45	95	80	78,6	93,3	15	36	98	88	83,5	80,0	15	73,3
EKA.05	Bytom	20	28	90	58	59,7	70	20	12	92	58,5	60,4	35,0	20	35,0
EKA.05	cieszyński	23	38	90	65	67,7	95,7	23	54	98	79	77,9	65,2	23	65,2
EKA.08	Bielsko-Biała	14	33	78	62,5	59,3	71,4	14	33	91	63,5	58,6	7,1	14	7,1
EKA.08	Gliwice	13	33	83	55	57,5	69,2	14	32	94	64	65,7	28,6	13	30,8
ELM.02	Katowice	15	48	78	68	65,1	93,3	16	58	100	100	90,9	75,0	15	73,3
FRK.01	zawierciański	6	45	93	70	69	83,3	6	92	100	96	95,8	100,0	6	83,3
FRK.04	będziński	5	53	80	70	65,6	100	5	43	84	74	70,4	40,0	5	40,0
FRK.04	Bielsko-Biała	47	40	98	78	77,3	97,9	45	49	98	81	80,4	73,3	45	73,3
FRK.04	bieruńsko - lędziński	15	68	90	78	78,6	100	15	64	86	74	74,3	46,7	15	46,7
FRK.04	Bytom	27	55	100	80	78,4	100	27	58	92	79	78,4	74,1	27	74,1
FRK.04	Chorzów	13	33	83	65	64,1	84,6	15	51	82	72	69,1	33,3	13	30,8
FRK.04	Częstochowa	41	40	100	78	76,1	95,1	42	51	95	80,5	77,6	66,7	41	65,9
FRK.04	Dąbrowa Górnicza	13	48	95	65	66,4	92,3	13	57	92	65	70,4	38,5	13	38,5
FRK.04	Gliwice	39	45	98	73	73,4	97,4	40	58	94	81	79,1	72,5	39	74,4
FRK.04	Jastrzębie-Zdrój	30	28	88	75	72,3	96,7	29	40	94	79	73,1	62,1	29	62,1
FRK.04	Jaworzno	6	53	80	66,5	68,5	100	6	49	72	59,5	59,3	0,0	6	0,0
FRK.04	Katowice	103	40	100	75	75,8	96,1	101	22	100	80	76,3	67,3	101	67,3
FRK.04	raciborski	45	50	100	90	85,6	100	45	38	100	85	82,4	77,8	45	77,8
FRK.04	Rybnik	28	55	100	71,5	74,8	100	27	48	100	86	83,5	85,2	27	85,2
FRK.04	Sosnowiec	19	50	98	83	77,2	100	18	49	95	79	78,6	72,2	18	72,2
FRK.04	tarnogórski	19	43	100	73	73,4	94,7	18	46	96	75,5	72,8	55,6	17	58,8
FRK.04	Tychy	17	58	88	80	78,1	100	17	65	88	76	77,2	64,7	17	64,7
FRK.04	wodzisławski	8	48	100	84	81,8	87,5	8	65	92	86,5	83,9	87,5	8	87,5
FRK.04	Zabrze	12	35	95	60	63,9	75	12	52	90	70,5	70,4	41,7	12	33,3
FRK.04	zawierciański	18	38	90	69	66,6	83,3	18	44	87	68	66,9	33,3	18	33,3

Symbol kwalifikacji	Nazwa powiatu	Część pisemna						Część praktyczna						Przystąpiło do obu części egzaminu	Zdało [%]
		Liczba zdających	Min	Max	Med.	Śr.	Zdało [%]	Liczba zdających	Min	Max	Med.	Śr.	Zdało [%]		
HAN.01	Gliwice	13	50	75	65	63,2	100	13	70	100	91	87,7	84,6	13	84,6
HAN.01	Tychy	9	53	80	73	70,3	100	9	84	100	100	95,8	100,0	9	100,0
HAN.01	wodzisławski	14	55	90	76,5	74,5	100	14	86	100	100	98,3	100,0	14	100,0
HGT.01	cieszyński	11	48	83	75	71,9	90,9	11	91	100	94	94,9	100,0	11	90,9
HGT.01	Częstochowa	11	48	83	70	68	90,9	11	93	98	96	96,1	100,0	11	90,9
HGT.01	Siemianowice Śląskie	9	48	88	70	69,1	88,9	8	89	95	92,5	92,3	100,0	8	87,5
HGT.02	lubliniecki	9	40	65	58	56,3	77,8	9	92	100	100	96,6	100,0	9	77,8
HGT.02	tarnogórski	12	48	68	60	60,3	91,7	12	87	96	92,5	92,1	100,0	12	91,7
HGT.02	zawierciański	6	70	88	80,5	80,3	100	6	88	96	90	91	100,0	6	100,0
HGT.03	będziński	13	58	83	65	68,3	100	13	53	94	76	75,3	53,8	13	53,8
HGT.03	Bielsko-Biała	71	50	98	70	71,1	100	71	68	100	84	84,6	93,0	71	93,0
HGT.03	Bytom	15	48	95	73	72,1	93,3	15	78	100	92	91,2	100,0	15	93,3
HGT.03	Częstochowa	8	53	78	70,5	68,3	100	8	42	82	69,5	67,1	25,0	8	25,0
HGT.03	Dąbrowa Górnicza	15	48	95	73	71,9	93,3	15	55	100	87	83,3	73,3	15	73,3
HGT.03	Katowice	41	48	100	70	69,4	97,6	41	64	97	86	84	90,2	41	90,2
HGT.03	Siemianowice Śląskie	12	48	83	77,5	72,3	91,7	13	62	98	86	83,9	76,9	12	75,0
HGT.03	Tychy	22	55	95	79	77,3	100	22	67	98	90	87,7	86,4	22	86,4
HGT.03	wodzisławski	17	60	98	80	79,8	100	17	65	98	84	84,1	82,4	17	82,4
HGT.03	Zabrze	26	45	90	73	71,1	96,2	26	39	96	82	77,4	61,5	26	61,5
HGT.03	zawierciański	14	38	95	68	69,7	92,9	14	65	96	87	84,6	85,7	14	85,7
HGT.03	Żory	23	58	93	78	76,8	100	23	63	100	89	85,6	87,0	23	87,0
HGT.07	Bytom	16	63	85	72,5	73,7	100	16	66	97	86,5	85,3	93,8	16	93,8
HGT.07	Częstochowa	54	48	90	78	75,3	96,3	54	40	100	90,5	87,1	92,6	54	92,6
HGT.07	Rybnik	6	68	83	77,5	76,5	100	6	75	94	88,5	87	100,0	6	100,0
HGT.07	Siemianowice Śląskie	15	55	88	75	74,5	100	15	48	97	88	83,7	93,3	15	93,3
HGT.07	Tychy	15	45	90	65	64,5	86,7	15	32	94	68	67,6	46,7	15	46,7
HGT.07	wodzisławski	29	55	98	80	78	100	29	63	100	88	86,7	96,6	29	96,6
HGT.07	Żory	24	63	93	76,5	77,5	100	24	53	97	87,5	85,3	87,5	24	87,5
INF.02	Bielsko-Biała	36	38	90	68	67,6	91,7	35	24	100	90	84,3	88,6	35	82,9
INF.02	cieszyński	30	53	95	76,5	75,3	100	30	3	100	100	80,8	76,7	30	76,7
INF.02	Częstochowa	68	30	95	68	64,4	77,9	67	0	100	95	82	85,1	67	70,1
INF.02	Gliwice	52	28	83	60	60	86,5	52	21	100	100	85,5	76,9	52	75,0
INF.02	Rybnik	20	40	90	56,5	58,9	75	20	6	100	73,5	66,5	50,0	20	45,0
INF.02	Siemianowice Śląskie	25	45	98	78	74,2	92	25	0	100	86	78,6	76,0	25	72,0

Symbol kwalifikacji	Nazwa powiatu	Część pisemna						Część praktyczna						Przystąpiło do obu części egzaminu	Zdało [%]
		Liczba zdających	Min	Max	Med.	Śr.	Zdało [%]	Liczba zdających	Min	Max	Med.	Śr.	Zdało [%]		
INF.02	Tychy	41	25	78	55	54,6	61	41	0	100	56	58,3	41,5	41	36,6
INF.02	wodzisławski	18	35	88	61,5	60,3	83,3	18	0	94	18	27,1	16,7	18	16,7
INF.03	cieszyński	92	40	100	80	78	97,8	91	8	100	94	85,6	82,4	91	82,4
INF.03	Jaworzno	15	50	95	78	78,6	100	15	42	100	95	89,3	86,7	15	86,7
INF.03	Ruda Śląska	75	28	98	73	70,5	94,7	75	4	100	96	88,4	86,7	75	86,7
INF.03	Zabrze	50	50	95	74	75,3	100	50	68	100	95	93	98,0	50	98,0
MEC.08	pszczyński	5	53	78	65	65,4	100	5	89	97	94	93,8	100,0	5	100,0
MED.01	będziński	2	53	98	75,5	75,5	100	4	82	94	89	88,5	100,0	2	100,0
MED.01	Chorzów	7	55	95	83	77,4	100	7	69	97	85	83,9	85,7	7	85,7
MED.01	cieszyński	11	68	98	90	86,2	100	11	90	100	100	99,1	100,0	11	100,0
MED.01	Częstochowa	36	43	100	90	86,4	94,4	34	70	100	96,5	95,2	97,1	34	94,1
MED.01	Gliwice	2	75	100	87,5	87,5	100	2	77	92	84,5	84,5	100,0	2	100,0
MED.01	Katowice	52	25	98	81,5	77,1	86,5	51	47	100	95	92,6	98,0	51	86,3
MED.01	Sosnowiec	13	88	100	95	94,2	100	13	85	100	98	94,9	100,0	13	100,0
MED.01	wodzisławski	11	53	98	78	80,1	100	11	81	100	95	92,2	100,0	11	100,0
MED.01	Zabrze	15	50	95	80	75,6	100	15	70	100	95	93,3	93,3	15	93,3
MED.01	zawierciański	10	70	98	87,5	85,7	100	10	84	98	88	90,2	100,0	10	100,0
MED.02	Bielsko-Biała	41	45	100	78	79,9	97,6	41	75	100	96	95,2	100,0	41	97,6
MED.02	Bytom	18	78	95	85	86,7	100	18	89	100	100	98,2	100,0	18	100,0
MED.02	cieszyński	6	68	100	91,5	87,7	100	6	100	100	100	100	100,0	6	100,0
MED.02	Częstochowa	25	63	100	90	90,4	100	25	83	100	98	95,1	100,0	25	100,0
MED.02	Gliwice	13	55	100	93	86,8	100	13	87	100	100	96,2	100,0	13	100,0
MED.02	Katowice	37	58	100	85	85,6	100	37	76	100	96	94,2	100,0	37	100,0
MED.02	raciborski	8	43	95	90	78,6	87,5	8	82	100	100	95,9	100,0	8	87,5
MED.02	Rybnik	23	70	98	90	87,2	100	23	74	100	95	93,7	95,7	23	95,7
MED.02	Sosnowiec	35	43	100	90	85,7	97,1	35	79	100	100	96,7	100,0	35	97,1
MED.02	Tychy	11	83	98	93	91,6	100	11	74	100	100	93,5	90,9	11	90,9
MED.02	Zabrze	8	55	98	78	76,6	100	8	83	100	92,5	92,4	100,0	8	100,0
MED.02	zawierciański	6	48	73	66,5	63,7	83,3	6	88	100	96	95	100,0	6	83,3
MED.03	Bielsko-Biała	23	60	95	83	81,7	100	22	91	100	98	97,4	100,0	22	100,0
MED.03	Bytom	35	53	93	83	79,7	100	36	79	100	94,5	92,6	100,0	34	100,0
MED.03	Chorzów	42	38	98	80	78	95,2	39	26	100	94	89,1	89,7	38	86,8
MED.03	cieszyński	23	45	100	80	76,6	95,7	23	89	100	100	97,2	100,0	23	95,7
MED.03	Częstochowa	62	33	100	83	79,6	95,2	60	70	100	97	96,1	98,3	60	93,3

Symbol kwalifikacji	Nazwa powiatu	Część pisemna						Część praktyczna						Przystąpiło do obu części egzaminu	Zdało [%]
		Liczba zdających	Min	Max	Med.	Śr.	Zdało [%]	Liczba zdających	Min	Max	Med.	Śr.	Zdało [%]		
MED.03	Dąbrowa Górnicza	8	73	95	86,5	84,6	100	8	62	100	100	94,5	87,5	8	87,5
MED.03	Gliwice	27	55	100	85	82,1	100	25	80	100	97	95,1	100,0	25	100,0
MED.03	Jastrzębie-Zdrój	24	68	98	86,5	85,8	100	24	90	100	99	97,5	100,0	24	100,0
MED.03	Jaworzno	19	53	95	83	77,3	100	19	74	100	100	98,6	94,7	19	94,7
MED.03	Katowice	42	0	100	73	71,4	90,5	40	2	100	92	85,3	90,0	39	87,2
MED.03	lubliniecki	10	63	95	78	79,1	100	10	84	100	94,5	93,3	100,0	10	100,0
MED.03	myszkowski	20	60	98	84	81,1	100	19	90	100	98	98,1	100,0	19	100,0
MED.03	pszczyński	8	48	100	74	73,4	87,5	8	78	100	92,5	89,3	100,0	8	87,5
MED.03	raciborski	39	78	100	93	93,5	100	40	94	100	97	97	100,0	39	100,0
MED.03	Rybnik	25	73	98	90	88,6	100	26	93	100	100	98,8	100,0	25	100,0
MED.03	Sosnowiec	24	28	100	95	87,6	95,8	24	88	100	94	94,3	100,0	24	95,8
MED.03	tarnogórski	40	63	100	88	84,9	100	40	38	100	100	94,9	97,5	40	97,5
MED.03	Tychy	22	43	98	83	78,6	90,9	21	52	100	97	94,2	95,2	21	95,2
MED.03	wodzisławski	10	50	98	89	86,3	100	10	86	100	94	94,1	100,0	10	100,0
MED.03	Zabrze	20	55	95	83	80,4	100	20	75	100	94,5	92,5	100,0	20	100,0
MED.03	zawierciański	35	50	100	85	81,5	100	35	52	100	93	90,3	97,1	35	97,1
MED.03	żywiecki	23	75	100	93	93,2	100	23	92	100	100	98,6	100,0	23	100,0
MED.04	Chorzów	25	58	98	83	82,4	100	25	44	92	79	77	64,0	25	64,0
MED.04	Częstochowa	3	70	93	90	84,3	100	3	75	92	76	81	100,0	3	100,0
MED.05	Tychy	20	55	95	78	76	100	20	94	100	100	99,2	100,0	20	100,0
MED.10	Bielsko-Biała	25	40	95	73	71,4	96	25	71	100	91	90	92,0	25	92,0
MED.10	Bytom	101	53	98	85	83,9	100	101	82	100	100	97,3	100,0	101	100,0
MED.10	Chorzów	6	40	78	63	61,5	83,3	6	82	96	89	89	100,0	6	83,3
MED.10	cieszyński	6	65	98	80	81	100	6	95	100	97	97,3	100,0	6	100,0
MED.10	Częstochowa	33	18	93	70	65	81,8	33	0	100	88	83,7	81,8	33	75,8
MED.10	Gliwice	19	33	80	63	61,7	73,7	18	65	97	88,5	86,7	88,9	18	77,8
MED.10	Jastrzębie-Zdrój	9	53	88	70	69,7	100	9	80	99	85	86,7	100,0	9	100,0
MED.10	Katowice	33	55	90	73	74	100	33	59	100	88	87,2	90,9	33	90,9
MED.10	Mysłowice	6	55	80	64	65,2	100	6	85	100	96,5	94,3	100,0	6	100,0
MED.10	raciborski	38	48	95	78	76,8	97,4	38	88	100	100	98,3	100,0	37	97,3
MED.10	Rybnik	9	48	78	68	64,4	88,9	8	62	100	92,5	89,1	87,5	8	87,5
MED.10	Sosnowiec	12	40	80	67,5	65,3	91,7	12	34	100	83,5	78,3	75,0	12	66,7
MED.10	tarnogórski	7	50	95	68	67,7	100	6	48	100	95	86,5	83,3	6	83,3
MED.10	Tychy	9	58	90	78	74,4	100	9	100	100	100	100	100,0	9	100,0

Symbol kwalifikacji	Nazwa powiatu	Część pisemna						Część praktyczna						Przystąpiło do obu części egzaminu	Zdało [%]
		Liczba zdających	Min	Max	Med.	Śr.	Zdało [%]	Liczba zdających	Min	Max	Med.	Śr.	Zdało [%]		
MED.10	wodzisławski	21	48	88	73	69,8	95,2	21	83	100	100	96,1	100,0	21	95,2
MED.10	Zabrze	9	60	93	73	73,9	100	9	84	100	95	93,9	100,0	9	100,0
MED.12	Bielsko-Biała	36	53	100	84	81	100	36	72	100	100	96,7	97,2	36	97,2
MED.12	Bytom	7	35	90	73	69,9	85,7	7	85	100	100	97	100,0	7	85,7
MED.12	Częstochowa	14	70	100	90	88,8	100	14	72	100	96,5	93,2	92,9	14	92,9
MED.12	Gliwice	33	28	93	70	66,5	75,8	31	62	100	100	96	96,8	31	80,6
MED.12	Jastrzębie-Zdrój	11	35	95	83	78,6	90,9	11	75	100	94	92,9	100,0	11	90,9
MED.12	Katowice	74	13	100	66,5	64,1	78,4	69	17	100	94	87,3	82,6	67	73,1
MED.12	raciborski	40	55	100	81,5	81,8	100	39	85	100	100	98,8	100,0	39	100,0
MED.12	Rybnik	22	45	95	67,5	72,1	86,4	20	89	100	100	98,5	100,0	20	90,0
MED.12	Sosnowiec	42	38	98	80	76,9	97,6	39	82	100	100	96,9	100,0	38	97,4
MED.12	Tychy	11	50	80	75	67,8	100	11	94	100	100	98,6	100,0	11	100,0
MED.12	wodzisławski	13	50	98	88	82,2	100	13	94	100	100	99,3	100,0	13	100,0
MED.12	Zabrze	5	33	80	65	57,2	60	5	88	100	94	93,8	100,0	5	60,0
MED.12	zawierciański	11	25	63	58	53,5	81,8	10	49	94	80,5	74,4	60,0	9	55,6
MED.13	będziński	9	58	93	85	79,7	100	9	53	90	83	79,3	77,8	9	77,8
MED.13	Bytom	13	58	95	85	84,2	100	13	39	96	66	69,2	46,2	13	46,2
MED.13	cieszyński	4	83	98	95,5	93	100	4	79	100	96,5	93	100,0	4	100,0
MED.13	Częstochowa	14	53	93	85	81,9	100	13	57	99	84	81,5	84,6	13	84,6
MED.13	Gliwice	23	60	100	85	86,6	100	23	49	94	82	78,7	78,3	23	78,3
MED.13	Jaworzno	17	60	93	85	83,3	100	16	34	92	70	66,9	43,8	16	43,8
MED.13	Katowice	27	63	100	85	84,1	100	27	39	99	82	77,5	70,4	27	70,4
MED.13	raciborski	47	60	100	90	87,3	100	45	0	100	80	72,2	57,8	45	57,8
MED.13	Tychy	10	78	95	91,5	89,2	100	10	68	93	75	79,1	60,0	10	60,0
MED.13	wodzisławski	6	70	100	98	89,5	100	6	54	92	82,5	78	66,7	6	66,7
MED.13	zawierciański	18	58	98	88	82	100	18	21	94	61,5	61,4	22,2	18	22,2
MEP.02	Częstochowa	21	58	95	85	82,7	100	21	91	100	100	98,5	100,0	21	100,0
MEP.02	Katowice	10	38	90	70,5	70,6	90	10	78	100	92	89,6	100,0	10	90,0
OGR.01	będziński	5	35	95	83	73,2	80	4	100	100	100	100	100,0	4	100,0
OGR.01	Bielsko-Biała	17	43	85	70	68,4	88,2	17	21	100	97	91,3	94,1	16	93,8
OGR.01	Bytom	19	45	98	80	77,8	94,7	19	88	100	98	96,1	100,0	19	94,7
OGR.01	Chorzów	10	45	93	83	77,3	90	10	51	98	86,5	79,4	60,0	10	60,0
OGR.01	Częstochowa	38	30	98	73	70,7	92,1	35	75	100	93	91,6	100,0	35	94,3
OGR.01	Dąbrowa Górnicza	6	38	90	76,5	67,8	66,7	6	54	100	76	76,5	50,0	6	50,0

Symbol kwalifikacji	Nazwa powiatu	Część pisemna						Część praktyczna						Przystąpiło do obu części egzaminu	Zdało [%]
		Liczba zdających	Min	Max	Med.	Śr.	Zdało [%]	Liczba zdających	Min	Max	Med.	Śr.	Zdało [%]		
OGR.01	Gliwice	4	68	83	76,5	76	100	4	93	97	94,5	94,8	100,0	4	100,0
OGR.01	Jastrzębie-Zdrój	8	55	80	74	71,4	100	7	47	91	83	79,7	85,7	7	85,7
OGR.01	Jaworzno	3	48	80	68	65,3	66,7	4	91	100	93,5	94,5	100,0	2	100,0
OGR.01	Katowice	51	28	100	70	68	88,2	45	12	100	93	88,8	88,9	45	88,9
OGR.01	pszczyński	2	50	90	70	70	100	2	83	98	90,5	90,5	100,0	2	100,0
OGR.01	raciborski	9	35	98	58	63,6	77,8	7	17	96	76	59,4	57,1	7	57,1
OGR.01	Rybnik	8	45	78	66,5	65,5	87,5	6	65	94	87	83,2	66,7	6	66,7
OGR.01	Sosnowiec	8	45	98	70	70,6	87,5	9	54	100	98	88,9	77,8	8	75,0
OGR.01	tarnogórski	11	53	95	78	76,3	100	11	45	100	98	92,8	90,9	11	90,9
OGR.01	Tychy	5	35	88	50	55,6	60	9	18	63	50	45,3	0,0	5	0,0
OGR.01	wodzisławski	4	85	98	93	92,3	100	4	84	97	91	90,8	100,0	4	100,0
OGR.01	Zabrze	15	28	90	65	64,1	80	15	11	100	86	76,1	73,3	15	66,7
OGR.03	będziński	4	58	88	76,5	74,8	100	4	67	100	90,5	87	75,0	4	75,0
OGR.03	Katowice	17	55	98	73	76	100	17	68	100	83	81,8	76,5	17	76,5
OGR.03	żywiecki	10	53	78	71,5	68,6	100	10	79	100	88,5	88,7	100,0	10	100,0
PGF.04	będziński	17	45	93	58	62,4	88,2	17	52	100	90	83,7	76,5	17	64,7
PGF.04	pszczyński	12	50	98	78	74,8	100	12	65	97	86,5	84,5	91,7	12	91,7
PGF.07	Bielsko-Biała	12	60	93	76,5	75,7	100	12	62	100	92	87,7	83,3	12	83,3
PGF.07	Bytom	29	33	88	60	60	82,8	29	0	92	74	64,9	48,3	29	48,3
PGF.07	cieszyński	74	45	98	70	68,7	94,6	74	49	100	82	81,5	75,7	74	70,3
PGF.07	częstochoowski	7	53	83	60	66,4	100	7	52	92	64	69,3	28,6	7	28,6
PGF.07	Dąbrowa Górnicza	29	30	85	58	61,2	82,8	29	0	94	77	72,1	51,7	29	51,7
PGF.07	Gliwice	24	35	80	63	61,7	87,5	23	20	90	76	72,3	52,2	23	47,8
PGF.07	mikołowski	15	38	93	73	68,2	93,3	15	53	100	92	84,1	73,3	15	73,3
PGF.07	Rybnik	48	45	95	74	73,4	93,8	48	65	98	85,5	84	85,4	48	81,3
PGF.07	tarnogórski	20	30	88	58	61,2	95	20	49	85	61	64,1	25,0	20	25,0
PGF.07	Tychy	34	23	88	64	63,9	88,2	34	0	100	76,5	74,6	52,9	34	50,0
PGF.07	zawierciański	22	45	85	64	65,3	95,5	22	39	98	84,5	81,2	86,4	22	86,4
PGF.07	Żory	19	48	93	68	68,2	94,7	19	45	96	79	76,9	57,9	19	57,9
PGF.07	żywiecki	26	43	83	64	63,6	88,5	26	42	96	75,5	73,7	53,8	26	50,0
ROL.06	tarnogórski	10	50	88	70,5	70	100	10	21	90	74,5	70,7	50,0	10	50,0
ROL.11	Bielsko-Biała	52	43	90	70	69	90,4	52	41	97	74	71,2	48,1	52	46,2
ROL.11	Częstochowa	41	33	90	68	66,9	92,7	41	31	97	73	69,8	43,9	41	43,9
ROL.11	Gliwice	25	40	90	70	68,8	88	25	35	100	82	78,9	76,0	25	76,0

Symbol kwalifikacji	Nazwa powiatu	Część pisemna						Część praktyczna						Przystąpiło do obu części egzaminu	Zdało [%]
		Liczba zdających	Min	Max	Med.	Śr.	Zdało [%]	Liczba zdających	Min	Max	Med.	Śr.	Zdało [%]		
ROL.11	Jastrzębie-Zdrój	13	33	83	70	66,7	84,6	13	3	100	82	72,1	61,5	13	61,5
ROL.11	Katowice	64	33	88	68	65,2	89,1	64	41	100	70,5	70,3	39,1	64	39,1
ROL.11	Rybnik	20	35	88	54	56,9	65	20	23	92	54	55,9	25,0	20	25,0
ROL.11	tarnogórski	44	58	90	75	74,3	100	44	50	100	78	76,6	56,8	44	56,8
ROL.11	Tychy	19	28	83	63	63,1	84,2	19	30	92	58	59	10,5	19	10,5
ROL.11	zawierciański	6	55	88	70,5	70,3	100	6	41	95	86	77	66,7	6	66,7
SPL.01	będziński	56	40	95	65	65,9	92,9	56	54	100	91,5	88,8	91,1	56	85,7
SPL.01	bielski	32	50	90	75,5	74,7	100	32	57	100	89,5	88,4	90,6	32	90,6
SPL.01	Bielsko-Biała	51	43	95	80	77,6	98	51	58	100	97	92,8	92,2	51	92,2
SPL.01	bieruńsko - lędziński	40	35	90	65	65,4	87,5	40	24	100	84,5	81,6	82,5	40	77,5
SPL.01	Bytom	58	35	93	71,5	69,6	89,7	58	25	100	89	83,6	84,5	58	77,6
SPL.01	cieszyński	76	40	98	78	78	97,4	76	65	100	94	91,2	96,1	76	94,7
SPL.01	Częstochowa	84	48	93	75	73,1	98,8	84	61	100	92	90,6	95,2	84	94,0
SPL.01	częstochowski	27	45	93	75	71,5	92,6	27	67	100	96	93,3	92,6	27	88,9
SPL.01	Gliwice	23	43	93	63	66,9	87	23	37	100	83	81,2	73,9	23	73,9
SPL.01	Jastrzębie-Zdrój	41	50	95	75	75,6	100	41	77	100	96	93,5	100,0	41	100,0
SPL.01	lubliniecki	31	65	98	85	85,5	100	31	79	100	98	96,4	100,0	31	100,0
SPL.01	myszkowski	25	28	75	53	52,4	60	25	0	100	81	69,2	64,0	25	48,0
SPL.01	raciborski	31	40	98	78	74,2	90,3	31	63	100	98	92,2	83,9	31	83,9
SPL.01	Rybnik	27	60	95	80	80,3	100	27	77	100	100	96,2	100,0	27	100,0
SPL.01	Sosnowiec	47	43	90	63	63,4	80,9	47	45	100	88	84,7	80,9	47	68,1
SPL.01	Tychy	71	38	93	70	69,6	94,4	71	24	100	89	86	84,5	71	83,1
SPL.01	Zabrze	60	35	90	68	64,8	81,7	60	0	100	86	80,4	80,0	60	76,7
SPL.01	zawierciański	25	45	90	68	68,9	96	25	74	100	93	90,6	96,0	25	92,0
SPL.01	żywiecki	17	40	88	78	72,4	94,1	16	78	100	97	94,1	100,0	16	100,0
SPL.02	będziński	12	65	93	81,5	79,6	100	12	81	98	93,5	92,1	100,0	12	100,0
SPL.02	Dąbrowa Górnicza	44	45	90	73	71,4	95,5	45	17	100	87	80,2	77,8	44	77,3
SPL.02	Katowice	24	48	93	71,5	71,8	95,8	24	0	98	85,5	76,8	66,7	24	62,5
SPL.02	Sosnowiec	83	43	100	80	76,5	96,4	83	4	99	88	82,9	81,9	83	81,9
SPL.02	Tychy	28	58	95	83	81,2	100	28	69	98	93	91	96,4	28	96,4
SPL.02	Zabrze	10	55	98	81,5	79,6	100	11	39	97	88	82,7	72,7	10	80,0
SPL.02	Żory	26	58	90	78	76,1	100	26	80	100	93,5	91,7	100,0	26	100,0
SPO.01	Chorzów	8	65	98	88	86,3	100	8	85	100	89,5	91,4	100,0	8	100,0
SPO.01	Katowice	4	80	95	91,5	89,5	100	4	97	100	98,5	98,5	100,0	4	100,0

Symbol kwalifikacji	Nazwa powiatu	Część pisemna						Część praktyczna						Przystąpiło do obu części egzaminu	Zdało [%]
		Liczba zdających	Min	Max	Med.	Śr.	Zdało [%]	Liczba zdających	Min	Max	Med.	Śr.	Zdało [%]		
SPO.01	raciborski	34	70	98	90	87,1	100	33	92	100	100	97,8	100,0	32	100,0
SPO.01	wodzisławski	17	85	95	90	90,2	100	18	87	100	96,5	94,8	100,0	17	100,0
SPO.02	myszkowski	7	38	80	70	64,1	85,7	6	9	100	80,5	72,5	50,0	6	50,0
SPO.03	raciborski	13	58	100	93	90,8	100	14	94	100	97	96,8	100,0	13	100,0
SPO.04	Bytom	10	45	95	84	80,2	90	10	84	100	97	95,7	100,0	10	90,0
SPO.04	Chorzów	8	63	90	72,5	74,8	100	9	90	100	100	98,9	100,0	8	100,0
SPO.04	Częstochowa	23	50	100	90	85,8	100	23	66	100	100	93,6	87,0	23	87,0
SPO.04	Gliwice	11	68	100	88	86	100	11	99	100	100	99,9	100,0	11	100,0
SPO.04	Jastrzębie-Zdrój	16	55	100	88	84,8	100	16	78	100	100	97,9	100,0	16	100,0
SPO.04	Katowice	10	48	88	65,5	69,6	90	10	71	99	91	88,4	90,0	10	80,0
SPO.04	raciborski	19	70	100	93	90,2	100	19	96	100	100	99,7	100,0	18	100,0
SPO.04	Tychy	10	50	98	81,5	80,8	100	10	72	100	99,5	95,4	90,0	10	90,0
SPO.04	wodzisławski	17	70	100	90	87,8	100	17	83	100	96	95,5	100,0	17	100,0
SPO.04	Zabrze	9	63	95	75	76,2	100	7	94	100	97	97,6	100,0	7	100,0
SPO.05	Częstochowa	6	80	100	86,5	87,7	100	6	82	88	86	85,5	100,0	6	100,0
TKO.07	Sosnowiec	59	25	98	60	61,2	71,2	59	0	100	85	74,2	71,2	59	62,7

Legenda:

Min – najmniejsza wartość wyniku uzyskana przez zdających na egzaminie w procentach,

Max – największa wartość wyniku uzyskana przez zdających na egzaminie w procentach,

Med. – mediana (wartość środkowa, wartość przeciętna), jest to wartość wyniku w szeregu uporządkowanym, powyżej i poniżej której znajduje się jednakowa liczba wyników w procentach,

Śr. – średnia arytmetyczna wyników uzyskanych przez zdających na egzaminie w procentach.

Symbole i nazwy kwalifikacji oraz kody i nazwy zawodów

Symbol kwalifikacji	Nazwa kwalifikacji	Kod zawodu	Nazwa zawodu
AUD.01.	Przygotowanie i organizacja produkcji audiowizualnej	343902	Asystent kierownika produkcji filmowej i telewizyjnej
AUD.02.	Rejestracja, obróbka i publikacja obrazu	343101	Fotograf
AUD.02.	Rejestracja, obróbka i publikacja obrazu	343105	Technik fotografii i multimedialnych
AUD.03.	Budowa i renowacja fortepianów i pianin	311945	Technik budowy i strojenia fortepianów i pianin
AUD.04.	Strojenie i korekta fortepianów i pianin	311945	Technik budowy i strojenia fortepianów i pianin
AUD.05.	Realizacja projektów graficznych i multimedialnych	343105	Technik fotografii i multimedialnych
AUD.06.	Obsługa sceny	352124	Technik realizacji nagłośnień
AUD.07.	Realizacja nagłośnień	352124	Technik realizacji nagłośnień
AUD.08.	Montaż dźwięku	352123	Technik realizacji nagrań
AUD.09.	Realizacja nagrań dźwiękowych	352123	Technik realizacji nagrań
BPO.01.	Zarządzanie bezpieczeństwem w środowisku pracy	325509	Technik bezpieczeństwa i higieny pracy
BPO.02.	Ochrona osób i mienia	541315	Technik ochrony fizycznej osób i mienia
BPO.03.	Wykonywanie działań ratowniczych	311919	Technik pożarnictwa
BPO.04.	Zarządzanie działaniami ratowniczymi	311919	Technik pożarnictwa
BUD.01.	Wykonywanie robót zbrojarskich i betoniarskich	711402	Betoniarz-zbrojarz
BUD.01.	Wykonywanie robót zbrojarskich i betoniarskich	311204	Technik budownictwa
BUD.02.	Wykonywanie robót ciesielskich	711501	Cieśla
BUD.03.	Wykonywanie robót dekarско-blacharskich	712101	Dekarz
BUD.04.	Wykonywanie robót kamieniarskich	711301	Kamieniarz
BUD.05.	Wykonywanie robót kominiarskich	713303	Kominiarz
BUD.06.	Wykonywanie izolacji budowlanych	712401	Monter izolacji budowlanych
BUD.07.	Wykonywanie płaszczy ochronnych z blachy, konstrukcji wsporczych i nośnych oraz izolacji przemysłowych	712403	Monter izolacji przemysłowych
BUD.08.	Montaż konstrukcji budowlanych	711102	Monter konstrukcji budowlanych
BUD.08.	Montaż konstrukcji budowlanych	311204	Technik budownictwa
BUD.09.	Wykonywanie robót związanych z budową, montażem i eksploatacją sieci oraz instalacji sanitarnych	311218	Technik inżynierii sanitarnej

Symbol kwalifikacji	Nazwa kwalifikacji	Kod zawodu	Nazwa zawodu
BUD.09.	Wykonywanie robót związanych z budową, montażem i eksploatacją sieci oraz instalacji sanitarnych	712618	Monter sieci i instalacji sanitarnych
BUD.10.	Wykonywanie robót związanych z montażem stolarki budowlanej	712906	Monter stolarki budowlanej
BUD.11.	Wykonywanie robót montażowych, okładzinowych i wykończeniowych	311219	Technik robót wykończeniowych w budownictwie
BUD.11.	Wykonywanie robót montażowych, okładzinowych i wykończeniowych	712905	Monter zabudowy i robót wykończeniowych w budownictwie
BUD.12.	Wykonywanie robót murarskich i tynkarskich	711204	Murarz-tynkarz
BUD.12.	Wykonywanie robót murarskich i tynkarskich	311204	Technik budownictwa
BUD.13.	Eksploatacja maszyn i urządzeń do robót ziemnych i drogowych	834209	Operator maszyn i urządzeń do robót ziemnych i drogowych
BUD.13.	Eksploatacja maszyn i urządzeń do robót ziemnych i drogowych	311216	Technik budowy dróg
BUD.14.	Organizacja i kontrola robót budowlanych oraz sporządzanie kosztorysów	311204	Technik budownictwa
BUD.15.	Organizacja robót związanych z budową i utrzymaniem dróg i obiektów inżynierskich oraz sporządzanie kosztorysów	311216	Technik budowy dróg
BUD.16.	Wykonywanie robót związanych z budową, montażem oraz eksploatacją sieci i instalacji gazowych	311913	Technik gazownictwa
BUD.17.	Organizacja i dokumentacja robót związanych z budową, montażem oraz eksploatacją sieci i instalacji gazowych	311913	Technik gazownictwa
BUD.18.	Wykonywanie pomiarów sytuacyjnych, wysokościowych i realizacyjnych oraz opracowywanie wyników tych pomiarów	311104	Technik geodeta
BUD.19.	Wykonywanie prac geodezyjnych związanych z katastrzem i gospodarką nieruchomościami	311104	Technik geodeta
BUD.20.	Organizacja robót związanych z budową, montażem i eksploatacją sieci oraz instalacji sanitarnych	311218	Technik inżynierii sanitarnej
BUD.21.	Organizacja i prowadzenie robót związanych z budową obiektów inżynierii środowiska	311208	Technik inżynierii środowiska i melioracji
BUD.22.	Organizacja i prowadzenie robót melioracyjnych	311208	Technik inżynierii środowiska i melioracji
BUD.23.	Wykonywanie i renowacja detali architektonicznych	311210	Technik renowacji elementów architektury
BUD.24.	Prowadzenie prac renowatorskich elementów architektury	311210	Technik renowacji elementów architektury

Symbol kwalifikacji	Nazwa kwalifikacji	Kod zawodu	Nazwa zawodu
BUD.25.	Organizacja, kontrola i sporządzanie kosztorysów robót wykończeniowych w budownictwie	311219	Technik robót wykończeniowych w budownictwie
BUD.26.	Wykonywanie robót zduńskich	711203	Zdun
CES.01.	Eksploatacja maszyn i urządzeń przemysłu ceramicznego	818115	Operator urządzeń przemysłu ceramicznego
CES.01.	Eksploatacja maszyn i urządzeń przemysłu ceramicznego	311944	Technik ceramik
CES.02.	Eksploatacja maszyn i urządzeń przemysłu szklarskiego	818116	Operator urządzeń przemysłu szklarskiego
CES.02.	Eksploatacja maszyn i urządzeń przemysłu szklarskiego	311925	Technik technologii szkła
CES.03.	Organizacja i kontrolowanie procesów w przemyśle ceramicznym	311944	Technik ceramik
CES.04.	Organizacja procesów wytwarzania wyrobów ze szkła	311925	Technik technologii szkła
CES.05.	Zdobienie wyrobów ceramicznych	731609	Zdobnik ceramiki
CES.05.	Zdobienie wyrobów ceramicznych	311925	Technik technologii szkła
CHM.01.	Obsługa maszyn i urządzeń do przetwórstwa tworzyw sztucznych	814209	Operator maszyn i urządzeń do przetwórstwa tworzyw sztucznych
CHM.02.	Eksploatacja maszyn i urządzeń przemysłu chemicznego	813134	Operator urządzeń przemysłu chemicznego
CHM.02.	Eksploatacja maszyn i urządzeń przemysłu chemicznego	311603	Technik technologii chemicznej
CHM.03.	Przygotowywanie sprzętu, odczynników chemicznych i próbek do badań analitycznych	311103	Technik analityk
CHM.04.	Wykonywanie badań analitycznych	311103	Technik analityk
CHM.05.	Ocena stanu środowiska, planowanie i realizacja zadań w ochronie środowiska	325511	Technik ochrony środowiska
CHM.06.	Organizacja i kontrolowanie procesów technologicznych w przemyśle chemicznym	311603	Technik technologii chemicznej
DRM.01.	Wykonywanie wyrobów koszykarsko-plecionkarskich	731702	Koszykarz-plecionkarz
DRM.02.	Montaż i obsługa maszyn i urządzeń przemysłu drzewnego	817212	Mechanik-operator maszyn do produkcji drzewnej
DRM.03.	Wytwarzanie prostych wyrobów z drewna i materiałów drewnopochodnych	932918	Pracownik pomocniczy stolarza
DRM.04.	Wytwarzanie wyrobów z drewna i materiałów drewnopochodnych	752205	Stolarz
DRM.04.	Wytwarzanie wyrobów z drewna i materiałów drewnopochodnych	311922	Technik technologii drewna
DRM.05.	Wykonywanie wyrobów tapicerowanych	753402	Tapicer
DRM.06.	Produkcja mas włóknistych i wytworów papierniczych	311601	Technik papiernictwa
DRM.07.	Przetwórstwo wytworów papierniczych	311601	Technik papiernictwa

Symbol kwalifikacji	Nazwa kwalifikacji	Kod zawodu	Nazwa zawodu
DRM.08.	Organizacja i prowadzenie procesów przetwarzania drewna i materiałów drewnopochodnych	311922	Technik technologii drewna
EKA.01.	Obsługa klienta w jednostkach administracji	334306	Technik administracji
EKA.02.	Organizacja i prowadzenie archiwum	441403	Technik archiwista
EKA.03.	Opracowywanie materiałów archiwalnych	441403	Technik archiwista
EKA.04.	Prowadzenie dokumentacji w jednostce organizacyjnej	331403	Technik ekonomista
EKA.05.	Prowadzenie spraw kadrowo-płacowych i gospodarki finansowej jednostek organizacyjnych	331403	Technik ekonomista
EKA.05.	Prowadzenie spraw kadrowo-płacowych i gospodarki finansowej jednostek organizacyjnych	431103	Technik rachunkowości
EKA.06.	Wykonywanie prac biurowych	411004	Technik prac biurowych
EKA.07.	Prowadzenie rachunkowości	431103	Technik rachunkowości
EKA.08.	Świadczenie usług pocztowych i finansowych oraz wykonywanie zadań rozdzielczo-ekspedycyjnych	421108	Technik usług pocztowych i finansowych
ELE.01.	Montaż i obsługa maszyn i urządzeń elektrycznych	741201	Elektromechanik
ELE.02.	Montaż, uruchamianie i konserwacja instalacji, maszyn i urządzeń elektrycznych	741103	Elektryk
ELE.02.	Montaż, uruchamianie i konserwacja instalacji, maszyn i urządzeń elektrycznych	311303	Technik elektryk
ELE.03.	Wykonywanie robót związanych z montażem instalacji i urządzeń chłodniczych, klimatyzacyjnych oraz pomp ciepła	311929	Technik chłodnictwa i klimatyzacji
ELE.04.	Eksploatacja i organizacja robót związanych z montażem instalacji i urządzeń chłodniczych, klimatyzacyjnych oraz pomp ciepła	311929	Technik chłodnictwa i klimatyzacji
ELE.05.	Eksploatacja maszyn, urządzeń i instalacji elektrycznych	311303	Technik elektryk
ELE.06.	Montaż, uruchamianie oraz eksploatacja instalacji i jednostek przemysłowych w systemach energetycznych	311307	Technik energetyk
ELE.07.	Montaż, uruchamianie oraz eksploatacja instalacji i jednostek wytwórczych w systemach energetycznych	311307	Technik energetyk
ELE.08.	Montaż urządzeń dźwigowych	311940	Technik urządzeń dźwigowych
ELE.09.	Obsługa i konserwacja urządzeń dźwigowych	311940	Technik urządzeń dźwigowych
ELE.10.	Montaż i uruchamianie urządzeń i systemów energetyki odnawialnej	311930	Technik urządzeń i systemów energetyki odnawialnej

Symbol kwalifikacji	Nazwa kwalifikacji	Kod zawodu	Nazwa zawodu
ELE.11.	Eksploatacja urządzeń i systemów energetyki odnawialnej	311930	Technik urządzeń i systemów energetyki odnawialnej
ELM.01.	Montaż, uruchamianie i obsługiwanie układów automatyki przemysłowej	731107	Automatyk
ELM.01.	Montaż, uruchamianie i obsługiwanie układów automatyki przemysłowej	311909	Technik automatyk
ELM.02.	Montaż oraz instalowanie układów i urządzeń elektronicznych	742117	Elektronik
ELM.02.	Montaż oraz instalowanie układów i urządzeń elektronicznych	311408	Technik elektronik
ELM.03.	Montaż, uruchamianie i konserwacja urządzeń i systemów mechatronicznych	742118	Mechatronik
ELM.03.	Montaż, uruchamianie i konserwacja urządzeń i systemów mechatronicznych	311410	Technik mechatronik
ELM.04.	Eksploatacja układów automatyki przemysłowej	311909	Technik automatyk
ELM.05.	Eksploatacja urządzeń elektronicznych	311408	Technik elektronik
ELM.06.	Eksploatacja i programowanie urządzeń i systemów mechatronicznych	311410	Technik mechatronik
FRK.01.	Wykonywanie usług fryzjerskich	514101	Fryzjer
FRK.01.	Wykonywanie usług fryzjerskich	514105	Technik usług fryzjerskich
FRK.02.	Wykonywanie fryzjerskich prac pomocniczych	932920	Pracownik pomocniczy fryzjera
FRK.03.	Projektowanie i wykonywanie fryzur	514105	Technik usług fryzjerskich
FRK.04.	Wykonywanie zabiegów kosmetycznych	514207	Technik usług kosmetycznych
GIW.01.	Eksploatacja otworowa złóż	811301	Górnik eksploatacji otworowej
GIW.01.	Eksploatacja otworowa złóż	311702	Technik górnictwa otworowego
GIW.02.	Eksploatacja podziemna złóż	811101	Górnik eksploatacji podziemnej
GIW.02.	Eksploatacja podziemna złóż	311703	Technik górnictwa podziemnego
GIW.03.	Eksploatacja złóż metodą odkrywkową	811102	Górnik odkrywkowej eksploatacji złóż
GIW.03.	Eksploatacja złóż metodą odkrywkową	311701	Technik górnictwa odkrywkowego
GIW.04.	Eksploatacja podziemna kopalni innych niż węgiel kamienny	811112	Górnik podziemnej eksploatacji kopalni innych niż węgiel kamienny
GIW.04.	Eksploatacja podziemna kopalni innych niż węgiel kamienny	311709	Technik podziemnej eksploatacji kopalni innych niż węgiel kamienny
GIW.05.	Obsługa maszyn i urządzeń do przeróbki mechanicznej kopalni	811205	Operator maszyn i urządzeń przeróbczych
GIW.05.	Obsługa maszyn i urządzeń do przeróbki mechanicznej kopalni	311706	Technik przeróbki kopalni stałych

Symbol kwalifikacji	Nazwa kwalifikacji	Kod zawodu	Nazwa zawodu
GIW.06.	Wykonywanie prac geologicznych	311106	Technik geolog
GIW.07.	Organizacja i prowadzenie eksploatacji złóż metodą odkrywkową	311701	Technik górnictwa odkrywkowego
GIW.08.	Organizacja i prowadzenie eksploatacji otworowej złóż	311702	Technik górnictwa otworowego
GIW.09.	Organizacja i prowadzenie eksploatacji podziemnej złóż	311703	Technik górnictwa podziemnego
GIW.10.	Organizacja i prowadzenie eksploatacji podziemnej kopalin innych niż węgiel kamienny	311709	Technik podziemnej eksploatacji kopalin innych niż węgiel kamienny
GIW.11.	Organizacja procesu przeróbki kopalin stałych	311706	Technik przeróbki kopalin stałych
GIW.12.	Wykonywanie prac wiertniczych	811305	Wiertacz
GIW.12.	Wykonywanie prac wiertniczych	311707	Technik wiertnik
GIW.13.	Organizacja i prowadzenie prac wiertniczych	311707	Technik wiertnik
HAN.01.	Prowadzenie sprzedaży	522301	Sprzedawca
HAN.01.	Prowadzenie sprzedaży	522305	Technik handlowiec
HAN.01.	Prowadzenie sprzedaży	522306	Technik księgarstwa
HAN.02.	Prowadzenie działań handlowych	522305	Technik handlowiec
HAN.03.	Prowadzenie działalności informacyjno-bibliograficznej	522306	Technik księgarstwa
HGT.01.	Wykonywanie usług kelnerskich	513101	Kelner
HGT.01.	Wykonywanie usług kelnerskich	513102	Technik usług kelnerskich
HGT.02.	Przygotowanie i wydawanie dań	512001	Kucharz
HGT.02.	Przygotowanie i wydawanie dań	343404	Technik żywienia i usług gastronomicznych
HGT.03.	Obsługa gości w obiekcie świadczącym usługi hotelarskie	962907	Pracownik obsługi hotelowej
HGT.03.	Obsługa gości w obiekcie świadczącym usługi hotelarskie	422402	Technik hotelarstwa
HGT.04.	Wykonywanie prac pomocniczych w obiektach świadczących usługi gastronomiczne	941203	Pracownik pomocniczy gastronomii
HGT.05.	Wykonywanie prac pomocniczych w obiektach świadczących usługi hotelarskie	911205	Pracownik pomocniczy obsługi hotelowej
HGT.06.	Realizacja usług w recepcji	422402	Technik hotelarstwa
HGT.07.	Przygotowanie imprez i usług turystycznych	422104	Technik organizacji turystyki
HGT.08.	Obsługa klienta oraz rozliczanie imprez i usług turystycznych	422104	Technik organizacji turystyki
HGT.09.	Prowadzenie działalności turystycznej na obszarach wiejskich	515205	Technik turystyki na obszarach wiejskich
HGT.10.	Prowadzenie gospodarstwa agroturystycznego	515205	Technik turystyki na obszarach wiejskich
HGT.11.	Organizacja usług gastronomicznych	513102	Technik usług kelnerskich

Symbol kwalifikacji	Nazwa kwalifikacji	Kod zawodu	Nazwa zawodu
HGT.12.	Organizacja żywienia i usług gastronomicznych	343404	Technik żywienia i usług gastronomicznych
INF.01.	Montaż i utrzymanie torów telekomunikacyjnych oraz urządzeń abonenckich	742202	Monter sieci i urządzeń telekomunikacyjnych
INF.01.	Montaż i utrzymanie torów telekomunikacyjnych oraz urządzeń abonenckich	352203	Technik telekomunikacji
INF.02.	Administracja i eksploatacja systemów komputerowych, urządzeń peryferyjnych i lokalnych sieci komputerowych	351203	Technik informatyk
INF.03.	Tworzenie i administrowanie stronami i aplikacjami internetowymi oraz bazami danych	351203	Technik informatyk
INF.03.	Tworzenie i administrowanie stronami i aplikacjami internetowymi oraz bazami danych	351406	Technik programista
INF.04.	Projektowanie, programowanie i testowanie aplikacji	351406	Technik programista
INF.05.	Montaż i eksploatacja instalacji wewnątrzbudynkowych telewizji satelitarnej, kablowej i naziemnej	311412	Technik szerokopasmowej komunikacji elektronicznej
INF.06.	Montaż i eksploatacja szerokopasmowych sieci kablowych pozabudynkowych	311412	Technik szerokopasmowej komunikacji elektronicznej
INF.07.	Montaż i konfiguracja lokalnych sieci komputerowych oraz administrowanie systemami operacyjnymi	351103	Technik teleinformatyk
INF.08.	Eksploatacja i konfiguracja oraz administrowanie sieciami rozległymi	351103	Technik teleinformatyk
INF.09.	Uruchamianie i utrzymanie sieci telekomunikacyjnych	352203	Technik telekomunikacji
INF.10.	Obsługa oprogramowania i sprzętu informatycznego wspomagających użytkownika z niepełnosprawnością wzrokową	351204	Technik tyfloinformatyk
LES.01.	Obsługa maszyn stosowanych w gospodarce leśnej	834105	Operator maszyn leśnych
LES.01.	Obsługa maszyn stosowanych w gospodarce leśnej	314301	Technik leśnik
LES.02.	Gospodarowanie zasobami leśnymi	314301	Technik leśnik
MEC.01.	Wykonywanie i naprawa wyrobów z blachy i profili kształtowych	721301	Blacharz
MEC.02.	Wykonywanie i naprawa wyrobów kowalskich	722101	Kowal
MEC.03.	Montaż i obsługa maszyn i urządzeń	723310	Mechanik-monter maszyn i urządzeń
MEC.03.	Montaż i obsługa maszyn i urządzeń	311504	Technik mechanik
MEC.03.	Montaż i obsługa maszyn i urządzeń	311516	Technik spawalnictwa
MEC.04.	Montaż systemów rurociągowych	712613	Monter systemów rurociągowych

Symbol kwalifikacji	Nazwa kwalifikacji	Kod zawodu	Nazwa zawodu
MEC.05.	Użytkowanie obrabiarek skrawających	722307	Operator obrabiarek skrawających
MEC.05.	Użytkowanie obrabiarek skrawających	311504	Technik mechanik
MEC.06.	Montaż i obsługa prostych elementów maszyn i urządzeń	932916	Pracownik pomocniczy mechanika
MEC.07.	Wykonywanie i naprawa elementów wyrobów oraz prostych części maszyn, urządzeń i narzędzi	932917	Pracownik pomocniczy ślusarza
MEC.08.	Wykonywanie i naprawa elementów maszyn, urządzeń i narzędzi	722204	Ślusarz
MEC.08.	Wykonywanie i naprawa elementów maszyn, urządzeń i narzędzi	311504	Technik mechanik
MEC.08.	Wykonywanie i naprawa elementów maszyn, urządzeń i narzędzi	311516	Technik spawalnictwa
MEC.09.	Organizacja i nadzorowanie procesów produkcji maszyn i urządzeń	311504	Technik mechanik
MEC.10.	Organizacja i wykonywanie prac spawalniczych	311516	Technik spawalnictwa
MED.01.	Asystowanie lekarzowi dentyście i utrzymanie gabinetu w gotowości do pracy	325101	Asystentka stomatologiczna
MED.02.	Wykonywanie świadczeń stomatologicznych z zakresu profilaktyki i promocji zdrowia jamy ustnej oraz współuczestniczenie w procesie leczenia	325102	Higienistka stomatologiczna
MED.03.	Świadczenie usług pielęgnacyjno-opiekuńczych osobie chorej i niesamodzielnej	532102	Opiekun medyczny
MED.04.	Świadczenie usług medycznych w zakresie ortoptyki	325906	Ortoptystka
MED.05.	Świadczenie usług medycznych w zakresie badania i protezowania słuchu	321401	Protetyk słuchu
MED.06.	Wykonywanie i naprawa wyrobów medycznych z zakresu protetyki dentystycznej, ortodoncji oraz epitez twarzy	321402	Technik dentystyczny
MED.07.	Montaż i eksploatacja urządzeń elektronicznych i systemów informatyki medycznej	311411	Technik elektroniki i informatyki medycznej
MED.08.	Świadczenie usług medycznych w zakresie diagnostyki obrazowej, elektromedycznej i radioterapii	321103	Technik elektroradiolog
MED.09.	Sporządzanie i wytwarzanie produktów leczniczych oraz prowadzenie obrotu produktami leczniczymi, wyrobami medycznymi, suplementami diety i środkami spożywczymi specjalnego przeznaczenia żywieniowego oraz innymi produktami dopuszczonymi do obrotu w aptece na podstawie przepisów prawa	321301	Technik farmaceutyczny

Symbol kwalifikacji	Nazwa kwalifikacji	Kod zawodu	Nazwa zawodu
MED.10.	Świadczenie usług w zakresie masażu	325402	Technik masażysta
MED.11.	Wykonywanie i dobieranie przedmiotów ortopedycznych oraz środków pomocniczych	321403	Technik ortopeda
MED.12.	Wykonywanie dekontaminacji sprzętu i wyrobów medycznych	321104	Technik sterylizacji medycznej
MED.13.	Świadczenie usług w zakresie terapii zajęciowej	325907	Terapeuta zajęciowy
MEP.01.	Montaż i naprawa maszyn i urządzeń precyzyjnych	731103	Mechanik precyzyjny
MEP.02.	Montaż i naprawa elementów i układów optycznych	731104	Optyk-mechanik
MEP.02.	Montaż i naprawa elementów i układów optycznych	325302	Technik optyk
MEP.03.	Wykonywanie i naprawa pomocy wzrokowych	325302	Technik optyk
MEP.04.	Naprawa zegarów i zegarków	731106	Zegarmistrz
MEP.05.	Wykonywanie i naprawa wyrobów złotniczych i jubilerskich	731305	Złotnik-jubiler
MOD.01.	Wyprawianie skór	753501	Garbarz skór
MOD.01.	Wyprawianie skór	311912	Technik garbarz
MOD.02.	Wykonywanie i renowacja wyrobów kaletniczych	753702	Kaletnik
MOD.02.	Wykonywanie i renowacja wyrobów kaletniczych	311926	Technik technologii wyrobów skórzanych
MOD.03.	Projektowanie i wytwarzanie wyrobów odzieżowych	753105	Krawiec
MOD.03.	Projektowanie i wytwarzanie wyrobów odzieżowych	311941	Technik przemysłu mody
MOD.04.	Wykonywanie i renowacja wyrobów kuśnierskich	753106	Kuśnierz
MOD.04.	Wykonywanie i renowacja wyrobów kuśnierskich	311926	Technik technologii wyrobów skórzanych
MOD.05.	Wytwarzanie obuwia	753602	Obuwnik
MOD.05.	Wytwarzanie obuwia	311916	Technik obuwnik
MOD.06.	Wytwarzanie i wykończanie wyrobów włókienniczych	815204	Operator maszyn w przemyśle włókienniczym
MOD.06.	Wytwarzanie i wykończanie wyrobów włókienniczych	311932	Technik włókiennik
MOD.07.	Wykonywanie prostych wyrobów odzieżowych	932915	Pracownik pomocniczy krawca
MOD.08.	Wytwarzanie, konserwacja i renowacja rękodzielniczych wyrobów włókienniczych	731808	Rękodzielnik wyrobów włókienniczych
MOD.08.	Wytwarzanie, konserwacja i renowacja rękodzielniczych wyrobów włókienniczych	311931	Technik włókienniczych wyrobów dekoracyjnych
MOD.09.	Organizacja i prowadzenie procesu wyprawy skór	311912	Technik garbarz
MOD.10.	Organizacja i prowadzenie procesów wytwarzania obuwia	311916	Technik obuwnik
MOD.11.	Organizacja procesów wytwarzania wyrobów odzieżowych	311941	Technik przemysłu mody

Symbol kwalifikacji	Nazwa kwalifikacji	Kod zawodu	Nazwa zawodu
MOD.12.	Organizacja i prowadzenie procesów wytwarzania wyrobów skórzanych	311926	Technik technologii wyrobów skórzanych
MOD.13.	Projektowanie i organizacja procesów wytwarzania włókienniczych wyrobów dekoracyjnych	311931	Technik włókienniczych wyrobów dekoracyjnych
MOD.14.	Nadzorowanie procesów wytwarzania i wykończania wyrobów włókienniczych	311932	Technik włókiennik
MOT.01.	Diagnozowanie i naprawa nadwozi pojazdów samochodowych	721306	Blacharz samochodowy
MOT.02.	Obsługa, diagnozowanie oraz naprawa mechatronicznych systemów pojazdów samochodowych	741203	Elektromechnik pojazdów samochodowych
MOT.02.	Obsługa, diagnozowanie oraz naprawa mechatronicznych systemów pojazdów samochodowych	311513	Technik pojazdów samochodowych
MOT.03.	Diagnozowanie i naprawa powłok lakierniczych	713203	Lakiernik samochodowy
MOT.04.	Diagnozowanie, obsługa i naprawa pojazdów motocyklowych	723107	Mechanik motocyklowy
MOT.05.	Obsługa, diagnozowanie oraz naprawa pojazdów samochodowych	723103	Mechanik pojazdów samochodowych
MOT.05.	Obsługa, diagnozowanie oraz naprawa pojazdów samochodowych	311513	Technik pojazdów samochodowych
MOT.06.	Organizacja i prowadzenie procesu obsługi pojazdów samochodowych	311513	Technik pojazdów samochodowych
MTL.01.	Wykonywanie i naprawa oprzyrządowania odlewniczego	721104	Modelarz odlewniczy
MTL.01.	Wykonywanie i naprawa oprzyrządowania odlewniczego	311705	Technik odlewnik
MTL.02.	Eksploatacja maszyn i urządzeń odlewniczych	812107	Operator maszyn i urządzeń odlewniczych
MTL.02.	Eksploatacja maszyn i urządzeń odlewniczych	311705	Technik odlewnik
MTL.03.	Eksploatacja maszyn i urządzeń przemysłu metalurgicznego	812122	Operator maszyn i urządzeń przemysłu metalurgicznego
MTL.03.	Eksploatacja maszyn i urządzeń przemysłu metalurgicznego	311708	Technik przemysłu metalurgicznego
MTL.04.	Organizacja i nadzorowanie procesu odlewniczego	311705	Technik odlewnik
MTL.05.	Organizacja i prowadzenie procesów metalurgicznych	311708	Technik przemysłu metalurgicznego
OGR.01.	Wykonywanie kompozycji florystycznych	343203	Florysta
OGR.02.	Zakładanie i prowadzenie upraw ogrodnich	611303	Ogrodnik
OGR.02.	Zakładanie i prowadzenie upraw ogrodnich	314205	Technik ogrodnik
OGR.03.	Projektowanie, urządzenie i pielęgnacja roślinnych obiektów architektury krajobrazu	314202	Technik architektury krajobrazu

Symbol kwalifikacji	Nazwa kwalifikacji	Kod zawodu	Nazwa zawodu
OGR.04.	Organizacja prac związanych z budową oraz konserwacją obiektów małej architektury krajobrazu	314202	Technik architektury krajobrazu
OGR.05.	Planowanie i organizacja prac ogrodniczych	314205	Technik ogrodnik
PGF.01.	Realizacja procesów drukowania z użyciem fleksograficznych form drukowych	732209	Drukarz fleksograficzny
PGF.01.	Realizacja procesów drukowania z użyciem fleksograficznych form drukowych	311935	Technik procesów drukowania
PGF.02.	Realizacja procesów drukowania z offsetowych form drukowych	732210	Drukarz offsetowy
PGF.02.	Realizacja procesów drukowania z offsetowych form drukowych	311935	Technik procesów drukowania
PGF.03.	Realizacja procesów introligatorskich i opakowaniowych	732305	Operator procesów introligatorskich
PGF.03.	Realizacja procesów introligatorskich i opakowaniowych	311936	Technik procesów introligatorskich
PGF.04.	Przygotowywanie oraz wykonywanie prac graficznych i publikacji cyfrowych	311943	Technik grafiki i poligrafii cyfrowej
PGF.05.	Drukowanie cyfrowe i obróbka druków	311943	Technik grafiki i poligrafii cyfrowej
PGF.06.	Planowanie i kontrola produkcji poligraficznej	311935	Technik procesów drukowania
PGF.06.	Planowanie i kontrola produkcji poligraficznej	311936	Technik procesów introligatorskich
PGF.07.	Wykonywanie przekazu reklamowego	333907	Technik reklamy
PGF.08.	Zarządzanie kampanią reklamową	333907	Technik reklamy
ROL.01.	Jeździectwo i trening koni	516408	Jeździec
ROL.01.	Jeździectwo i trening koni	314203	Technik hodowca koni
ROL.02.	Eksploatacja pojazdów, maszyn, urządzeń i narzędzi stosowanych w rolnictwie	834103	Mechanik-operator pojazdów i maszyn rolniczych
ROL.02.	Eksploatacja pojazdów, maszyn, urządzeń i narzędzi stosowanych w rolnictwie	311515	Technik mechanizacji rolnictwa i agrotechniki
ROL.03.	Prowadzenie produkcji pszczelarskiej	612302	Pszczelarz
ROL.03.	Prowadzenie produkcji pszczelarskiej	314206	Technik pszczelarz
ROL.04.	Prowadzenie produkcji rolniczej	613003	Rolnik
ROL.04.	Prowadzenie produkcji rolniczej	331402	Technik agrobiznesu
ROL.04.	Prowadzenie produkcji rolniczej	314207	Technik rolnik
ROL.05.	Organizacja i prowadzenie przedsiębiorstwa w agrobiznesie	331402	Technik agrobiznesu
ROL.06.	Organizacja chowu i hodowli koni	314203	Technik hodowca koni

Symbol kwalifikacji	Nazwa kwalifikacji	Kod zawodu	Nazwa zawodu
ROL.07.	Szkolenie i użytkowanie koni	314203	Technik hodowca koni
ROL.08.	Eksploatacja systemów mechatronicznych w rolnictwie	311515	Technik mechanizacji rolnictwa i agrotechniki
ROL.09.	Organizacja i nadzorowanie produkcji rolniczej i pszczelarskiej	314206	Technik pszczelarz
ROL.10.	Organizacja i nadzorowanie produkcji rolniczej	314207	Technik rolnik
ROL.11.	Prowadzenie chowu i inseminacji zwierząt	324002	Technik weterynarii
ROL.12.	Wykonywanie weterynaryjnych czynności pomocniczych	324002	Technik weterynarii
RYB.01.	Wykonywanie prac rybackich w akwakulturze oraz rybackie użytkowanie wód śródlądowych	622201	Rybak śródlądowy
RYB.01.	Wykonywanie prac rybackich w akwakulturze oraz rybackie użytkowanie wód śródlądowych	314208	Technik rybactwa śródlądowego
RYB.02.	Organizacja prac rybackich w akwakulturze i w rybackim użytkowaniu wód śródlądowych	314208	Technik rybactwa śródlądowego
RYB.03.	Pełnienie wachty morskiej i portowej na statku rybackim	315215	Technik rybołówstwa morskiego
SPC.01.	Produkcja wyrobów cukierniczych	751201	Cukiernik
SPC.01.	Produkcja wyrobów cukierniczych	314403	Technik technologii żywności
SPC.02.	Produkcja wyrobów spożywczych z wykorzystaniem maszyn i urządzeń	816003	Operator maszyn i urządzeń przemysłu spożywczego
SPC.02.	Produkcja wyrobów spożywczych z wykorzystaniem maszyn i urządzeń	314402	Technik przetwórstwa mleczarskiego
SPC.02.	Produkcja wyrobów spożywczych z wykorzystaniem maszyn i urządzeń	314403	Technik technologii żywności
SPC.03.	Produkcja wyrobów piekarskich	751204	Piekarz
SPC.03.	Produkcja wyrobów piekarskich	314403	Technik technologii żywności
SPC.04.	Produkcja przetworów mięsnych i tłuszczowych	751108	Przetwórca mięsa
SPC.04.	Produkcja przetworów mięsnych i tłuszczowych	314403	Technik technologii żywności
SPC.05.	Obróbka ryb i produkcja przetworów rybnych	751103	Przetwórca ryb
SPC.05.	Obróbka ryb i produkcja przetworów rybnych	314403	Technik technologii żywności
SPC.06.	Organizacja i nadzorowanie produkcji wyrobów mleczarskich	314402	Technik przetwórstwa mleczarskiego
SPC.07.	Organizacja i nadzorowanie produkcji wyrobów spożywczych	314403	Technik technologii żywności
SPL.01.	Obsługa magazynów	432106	Magazynier-logistyk
SPL.01.	Obsługa magazynów	333107	Technik logistyk
SPL.02.	Obsługa podróźnych w portach i terminalach	333106	Technik eksploatacji portów i terminali
SPL.03.	Obsługa ładunków w portach i terminalach	333106	Technik eksploatacji portów i terminali
SPL.04.	Organizacja transportu	333107	Technik logistyk

Symbol kwalifikacji	Nazwa kwalifikacji	Kod zawodu	Nazwa zawodu
SPL.05.	Organizacja transportu oraz obsługa klientów i kontrahentów	333108	Technik spedytor
SPO.01.	Udzielanie pomocy i organizacja wsparcia osobie niepełnosprawnej	341201	Asystent osoby niepełnosprawnej
SPO.02.	Świadczenie usług opiekuńczo-wspierających osobie starszej	341202	Opiekun osoby starszej
SPO.03.	Świadczenie usług opiekuńczo-wspierających osobie podopiecznej	341203	Opiekun w domu pomocy społecznej
SPO.04.	Świadczenie usług opiekuńczych i wspomagających rozwój dziecka	325905	Opiekunka dziecięca
SPO.05.	Świadczenie usług opiekuńczych	341204	Opiekunka środowiskowa
TDR.01.	Eksploatacja środków transportu drogowego	832201	Kierowca mechanik
TDR.01.	Eksploatacja środków transportu drogowego	311927	Technik transportu drogowego
TDR.02.	Organizacja przewozu środkami transportu drogowego	311927	Technik transportu drogowego
TKO.01.	Wykonywanie i utrzymywanie nawierzchni kolejowej i podtorza	711603	Monter nawierzchni kolejowej
TKO.02.	Montaż i eksploatacja urządzeń i systemów sterowania ruchem kolejowym	311407	Technik automatyk sterowania ruchem kolejowym
TKO.03.	Organizacja robót związanych z budową i utrzymaniem dróg kolejowych	311220	Technik budownictwa kolejowego
TKO.04.	Organizacja robót związanych z budową i utrzymaniem kolejowych obiektów inżynierskich oraz podstawy kosztorysowania	311220	Technik budownictwa kolejowego
TKO.05.	Montaż i eksploatacja sieci zasilających oraz trakcji elektrycznej	311302	Technik elektroenergetyk transportu szynowego
TKO.06.	Montaż i eksploatacja środków transportu szynowego	311302	Technik elektroenergetyk transportu szynowego
TKO.07.	Organizacja i prowadzenie ruchu pociągów	311928	Technik transportu kolejowego
TKO.08.	Planowanie i realizacja przewozów kolejowych	311928	Technik transportu kolejowego
TKO.09.	Wykonywanie robót związanych z utrzymaniem i naprawą pojazdów kolejowych	723318	Mechanik pojazdów kolejowych
TKO.09.	Wykonywanie robót związanych z utrzymaniem i naprawą pojazdów kolejowych	31151	Technik pojazdów kolejowych
TKO.10.	Eksploatacja i utrzymanie pojazdów kolejowych	311518	Technik pojazdów kolejowych
TLO.01.	Wykonywanie obsługi technicznej wyposażenia awionicznego i elektrycznego statków powietrznych	315316	Technik awionik
TLO.02.	Obsługa operacyjna portu lotniczego i współpraca ze służbami żeglugi powietrznej	315406	Technik lotniskowych służb operacyjnych
TLO.03.	Wykonywanie obsługi technicznej płatowca i jego instalacji oraz zespołu napędowego statków powietrznych	315317	Technik mechanik lotniczy

Symbol kwalifikacji	Nazwa kwalifikacji	Kod zawodu	Nazwa zawodu
TWO.01.	Wykonywanie robót regulacyjnych i hydrotechnicznych	711701	Monter budownictwa wodnego
TWO.01.	Wykonywanie robót regulacyjnych i hydrotechnicznych	311205	Technik budownictwa wodnego
TWO.02.	Montaż konstrukcji i wyposażenia jachtów i łodzi	711505	Monter jachtów i łodzi
TWO.03.	Wykonywanie i montaż elementów kadłuba jednostek pływających	721406	Monter kadłubów jednostek pływających
TWO.03.	Wykonywanie i montaż elementów kadłuba jednostek pływających	311942	Technik budowy jednostek pływających
TWO.03.	Wykonywanie i montaż elementów kadłuba jednostek pływających	311516	Technik spawalnictwa
TWO.04.	Organizacja robót związanych z regulacją cieków naturalnych oraz budową urządzeń wodnych	311205	Technik budownictwa wodnego
TWO.05.	Organizacja budowy, remontu i modernizacji kadłuba jednostek pływających	311942	Technik budowy jednostek pływających
TWO.06.	Organizacja i wykonywanie prac związanych z eksploatacją maszyn, urządzeń i instalacji okrętowych	315105	Technik mechanik okrętowy
TWO.07.	Pełnienie wachty morskiej i portowej	315214	Technik nawigator morski
TWO.08.	Planowanie i prowadzenie żeglugi po śródlądowych drogach wodnych i morskich wodach wewnętrznych	315216	Technik żeglugi śródlądowej
TWO.09.	Obsługa siłowni statkowych, urządzeń pomocniczych i mechanizmów pokładowych	315216	Technik żeglugi śródlądowej